

DATOS DE LOS REGISTROS DEL
SERVICIO PÚBLICO DE EMPLEO ESTATAL

DEMANDANTES DE
EMPLEO, PARO,
CONTRATOS Y
PRESTACIONES POR
D E S E M P L E O

J U L I O
2 0 1 1



DATOS DE LOS REGISTROS DEL
SERVICIO PÚBLICO DE EMPLEO ESTATAL

**DEMANDANTES DE
EMPLEO, PARO,
CONTRATOS Y
PRESTACIONES POR
D E S E M P L E O**

J U L I O
2 0 1 1

CONTENIDO

	Pág.
PARO REGISTRADO	5
CONTRATOS	11
ANEXO 1 Demandantes de Empleo y Paro Registrado	17
ANEXO 2 Contratos Registrados	43
PRESTACIONES	59

PARO REGISTRADO

El número de desempleados registrados en las Oficinas de los Servicios Públicos de Empleo, al finalizar el mes de julio, se ha reducido en 42.059 personas en relación con el mes anterior. En valores relativos, la reducción del paro es de un -1,02%. De esta forma el paro registrado se ha situado en 4.079.742.

En julio de 2010 el desempleo bajó en 73.790 parados respecto al mes anterior. Por otra parte, en comparación con julio de 2009, el paro se ha incrementado interanualmente en 171.164 personas (4,38%).

En términos desestacionalizados, el desempleo se ha situado en 4.267.959, lo que supone 29.603 parados más que el valor desestacionalizado del paro registrado en junio. Para realizar la estimación se han utilizado los mismos coeficientes que en la publicación técnica «Síntesis de Indicadores Económicos» del Ministerio de Economía y Hacienda.

EVOLUCIÓN DEL PARO REGISTRADO

2007 - 2011

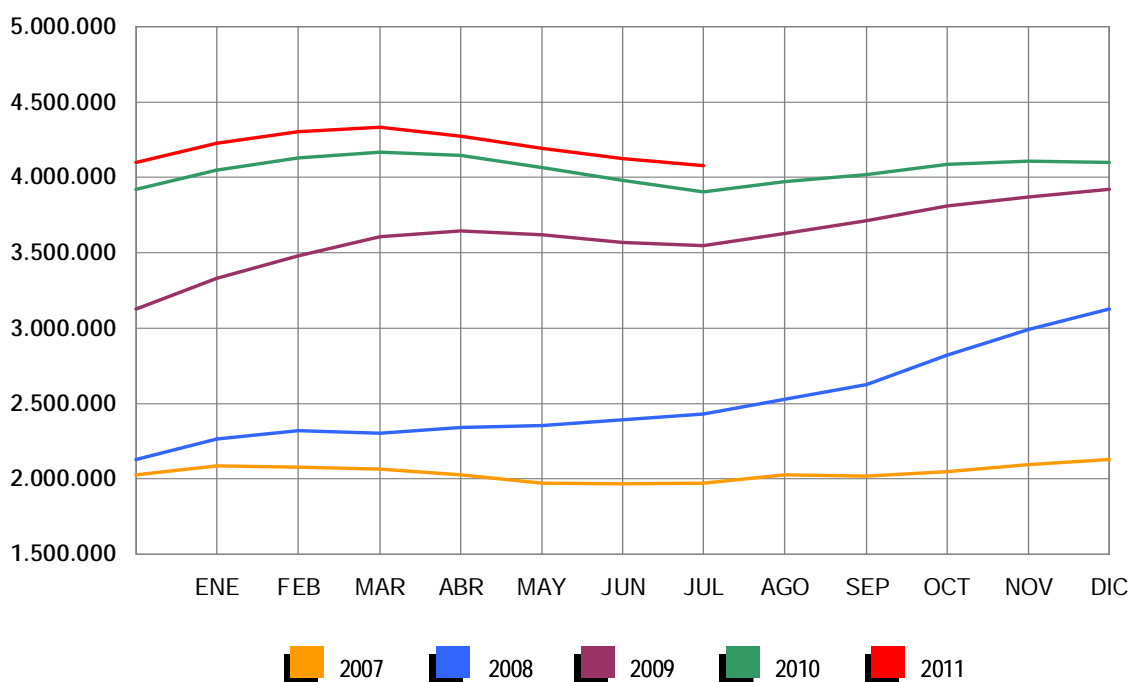

Por sectores económicos, el paro registrado presenta las siguientes variaciones respecto a junio: En Agricultura se sube en 981 (0,70%); en Industria baja en 8.247 (-1,72%); en Construcción se reduce en 5.614 (-0,77%); en Servicios baja en 28.932 (-1,20%). Por último, el colectivo Sin Empleo Anterior desciende en 247 personas (0,07%).

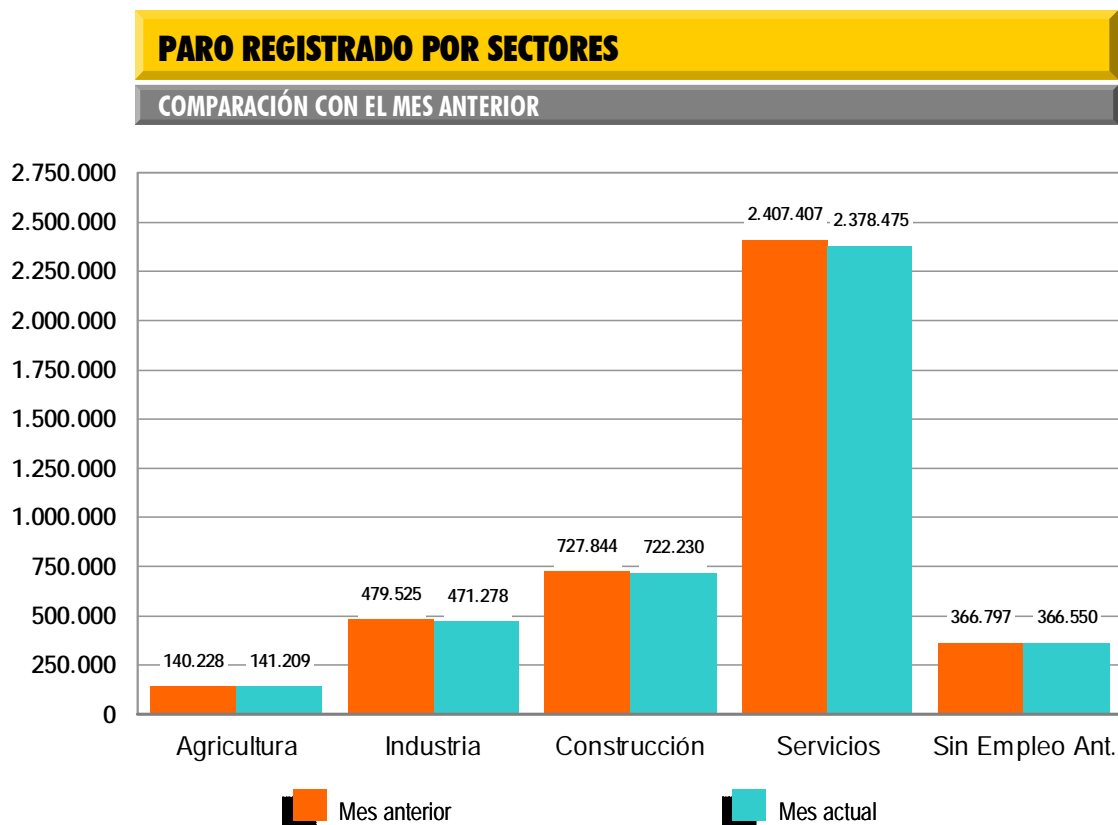

El desempleo masculino se sitúa en 2.002.522 al bajar en 20.555 (-1,02%) y el femenino en 2.077.220, al reducirse en 21.504 (-1,02%) en relación al mes de junio. Si lo comparamos con julio de 2010, el paro masculino sube en 67.244 (3,47%) personas. Por su parte, el femenino se incrementa en 103.920 (5,27%).

Por otra parte, el desempleo de los jóvenes menores de 25 años se reduce en julio en 7.730 personas (-1,81%) respecto al mes anterior y el paro de 25 y más años baja en 34.329 (-0,93%).

El paro registrado desciende en 12 Comunidades, entre las que destacan: Galicia (-10.557), Comunidad Valenciana (-9.622) y Cataluña (-5.525). En cambio, sube en 5 encabezadas por Canarias (1.666) y Aragón (601).

En cuanto a las provincias, el desempleo registrado desciende en 40, entre las que destacan: Alicante (-4.926), Pontevedra (-4.476) y Cádiz (-3.929). Por el contrario, sube en 12, encabezadas por Sevilla (2.086) y Tenerife (1.465).

PARO REGISTRADO POR SEXO Y EDAD

JULIO 2011

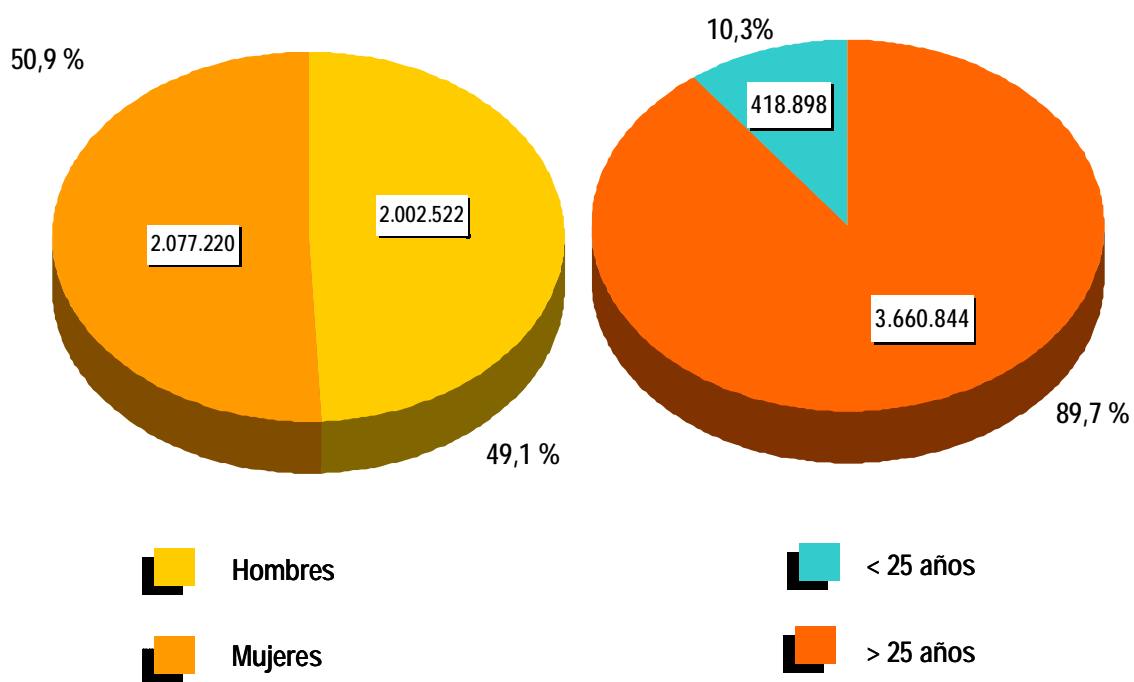

CONTRATOS

NOTA PREVIA

Nueva metodología en la estadística de contratos

Desde enero de 2007 se inicia una nueva clasificación de los contratos indefinidos. Los contratos indefinidos ordinarios no acogidos a fomento de la contratación indefinida incluyen, desde enero de 2007, tanto los bonificados como los no bonificados.

(*) Ley 12/2001, de medidas urgentes de reforma del mercado de trabajo para el incremento del empleo y la mejora de su calidad.

El número de contratos registrados durante el mes de julio ha sido de 1.349.286. Supone una reducción de 47.979 (-3,43%) sobre el mismo mes del año 2010. Por su parte, la contratación acumulada en los primeros siete meses de 2011 ha alcanzado la cifra de 8.300.105, lo que supone 76.838 contratos más (0,93%) que en igual periodo del año anterior.

En julio de 2011 se han registrado 89.911 contratos de trabajo de carácter indefinido. Representan el 6,66% de todos los contratos. Supone una bajada de 5.912 (-6,17%) sobre igual mes del año anterior. En magnitudes acumuladas, se han realizado 692.467 contratos hasta julio de 2011. Representa un descenso de 27.087 (-3,76%) sobre el mismo periodo del año 2010.

EVOLUCIÓN MENSUAL DE LOS CONTRATOS REGISTRADOS

2010 - 2011

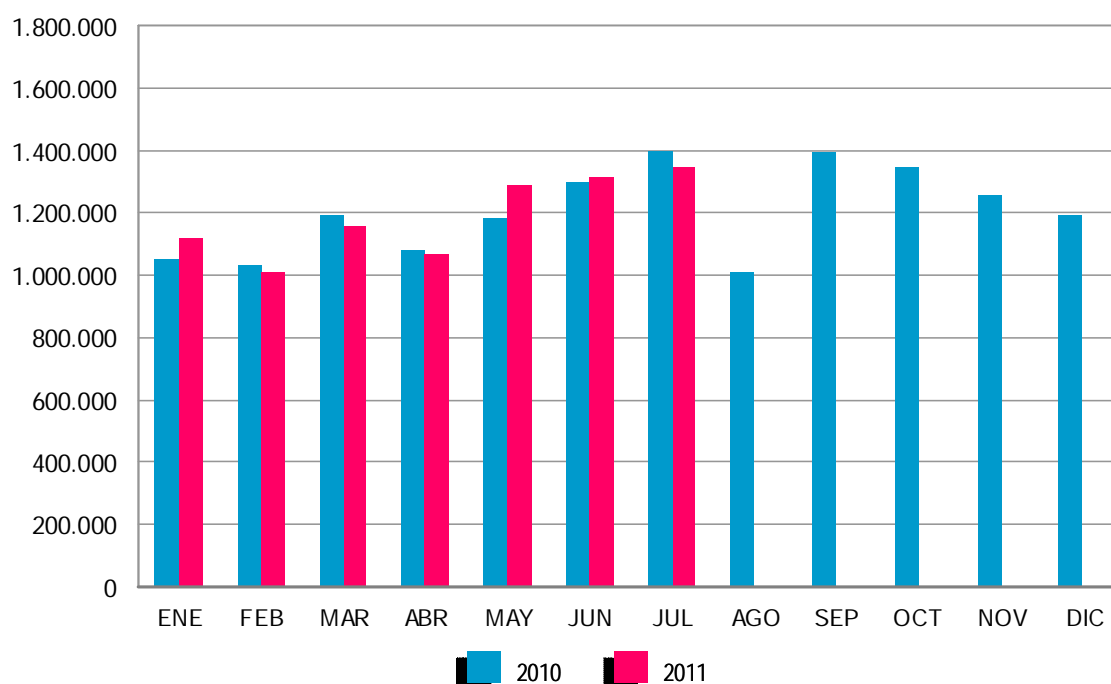

Los contratos indefinidos del mes de julio se dividen, en cuanto a la duración de su jornada, en 57.888 a tiempo completo y 32.023 a tiempo parcial. Los primeros han tenido una bajada, respecto a julio de 2010, de 4.809 (-7,67%) y los segundos se han reducido en 1.103 (-3,33%).

EVOLUCIÓN MENSUAL DE LOS CONTRATOS INDEFINIDOS A TIEMPO COMPLETO

2010 - 2011

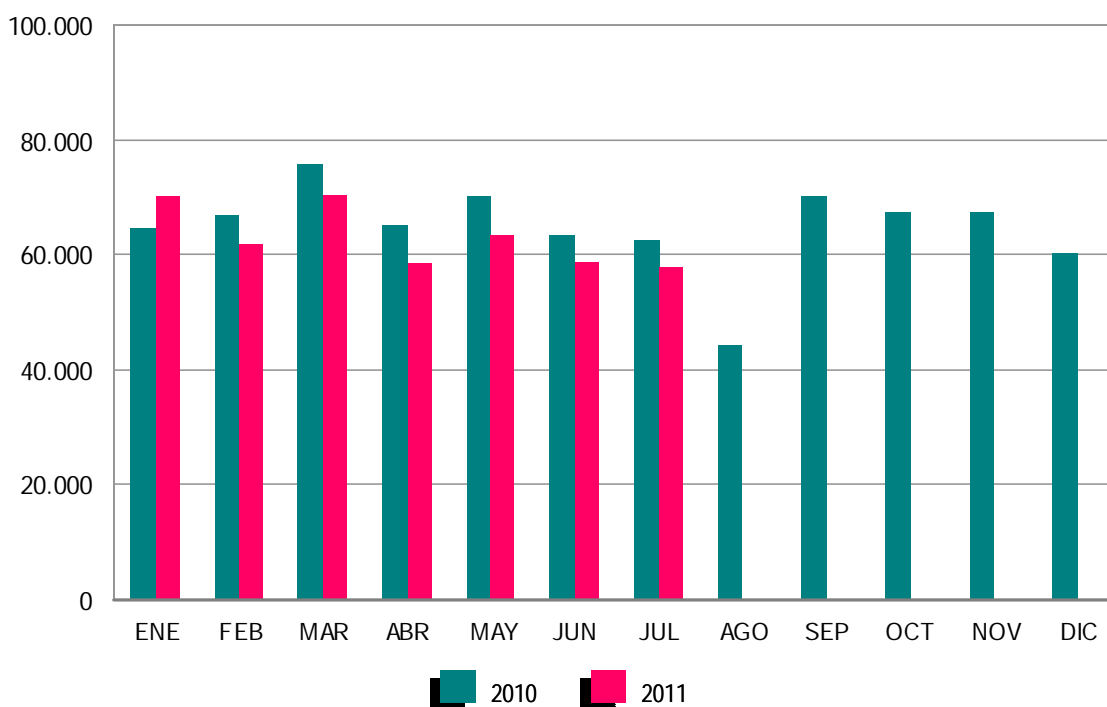

En términos acumulados, los contratos indefinidos a tiempo completo alcanzan en los siete primeros meses de este ejercicio un total de 440.593: el 5,85% menos que en igual periodo del año 2010. Los contratos indefinidos a tiempo parcial, que suponen un total de 251.874, registran un incremento de 0,12% en relación a igual periodo del año anterior.

El resto de contratos, hasta completar el total de 1.349.286 del mes de julio de 2011, son 12.230 de carácter formativo y 1.247.145 otro tipo de contratos temporales. Dentro de este último grupo destacan: Eventuales por Circunstancia de la Producción -de jornada a tiempo completo-, con 364.958 (27,05%), seguido de Obra o Servicio Determinado - con jornada a tiempo completo-, 341.805 (25,33%). Los contratos temporales con jornada a tiempo parcial ascienden a 418.178 (30,99%).

EVOLUCIÓN MENSUAL DE LOS CONTRATOS INDEFINIDOS A TIEMPO PARCIAL

2010 - 2011

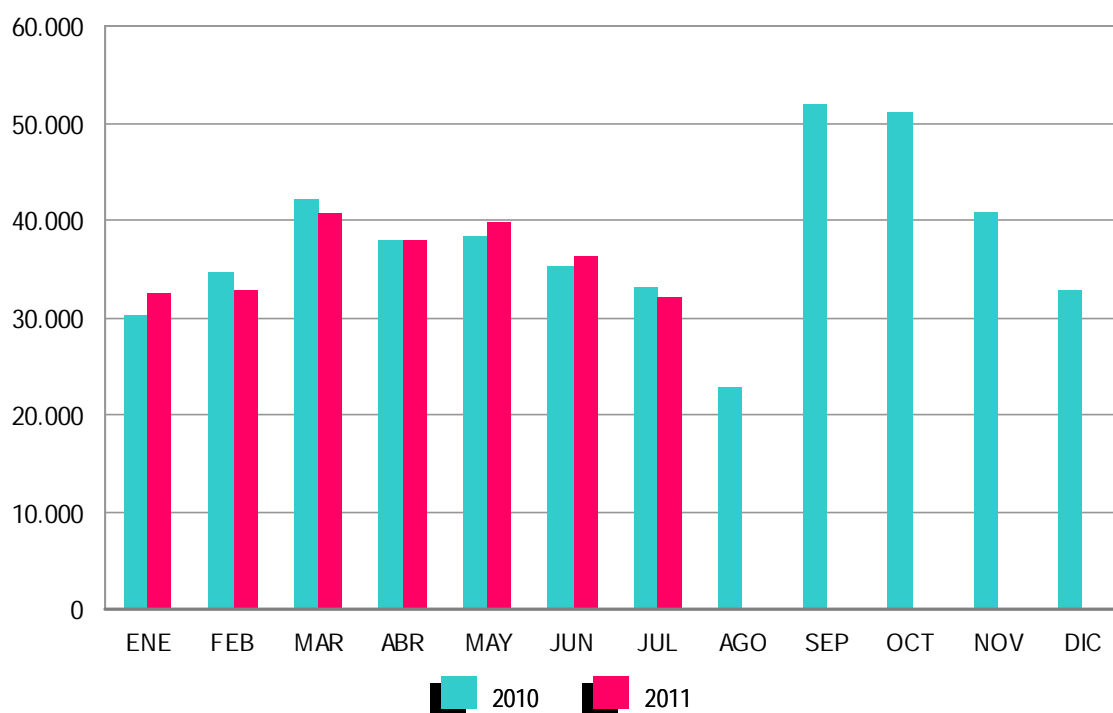

ANEXO 1

DEMANDANTES DE
EMPLEO Y PARO
REGISTRADO

JULIO 2011

DEMANDANTES DE EMPLEO SEGÚN COLECTIVO POR SEXO, EDAD Y SECTOR DE ACTIVIDAD ECONÓMICA

	TOTAL	OCUPADOS	CON DISP.LIMIT./ DDAN EMP.ESPEC. *	DENOS		
				TOTAL	OTROS NO OCUPADOS/TEASS	PARADOS REGISTRADOS
TOTAL	5.633.832	955.649	226.336	4.451.847	372.105	4.079.742
SEXO:						
HOMBRES	2.695.565	418.917	131.185	2.145.463	142.941	2.002.522
MUJERES	2.938.267	536.732	95.151	2.306.384	229.164	2.077.220
MENORES DE 25 AÑOS:						
HOMBRES	313.537	39.025	11.305	263.207	34.833	228.374
MUJERES	272.619	32.515	8.725	231.379	40.855	190.524
TOTAL	586.156	71.540	20.030	494.586	75.688	418.898
MAYORES DE 25 AÑOS:						
HOMBRES	2.382.028	379.892	119.880	1.882.256	108.108	1.774.148
MUJERES	2.665.648	504.217	86.426	2.075.005	188.309	1.886.696
TOTAL	5.047.676	884.109	206.306	3.957.261	296.417	3.660.844
SECTOR:						
AGRICULTURA	447.170	169.093	13.151	264.926	123.717	141.209
INDUSTRIA	665.199	124.289	29.436	511.474	40.196	471.278
CONSTRUCCIÓN	862.148	81.490	33.680	746.978	24.748	722.230
SERVICIOS	3.179.611	561.532	121.434	2.496.645	118.170	2.378.475
SIN EMPLEO ANTERIOR	479.704	19.245	28.635	431.824	65.274	366.550

DEMANDANTES DE EMPLEO SEGÚN COLECTIVO POR COMUNIDADES AUTÓNOMAS

COMUNIDADES AUTÓNOMAS	TOTAL	OCUPADOS	CON DISP.LIMIT./ DDAN EMP.ESPEC. *	DENOS		
				TOTAL	OTROS NO OCUPADOS/TEASS	PARADOS REGISTRADOS
ANDALUCÍA	1.437.489	279.274	46.033	1.112.182	203.634	908.548
ARAGÓN	129.358	27.437	4.342	97.579	5.707	91.872
ASTURIAS	109.821	14.701	5.360	89.760	11.043	78.717
ILLES BALEARS	96.126	18.611	3.969	73.546	2.566	70.980
CANARIAS	300.434	34.963	8.841	256.630	3.001	253.629
CANTABRIA	56.685	10.060	2.893	43.732	2.464	41.268
CASTILLA LA MANCHA	261.215	36.111	9.794	215.310	8.699	206.611
CASTILLA Y LEÓN	240.054	31.438	12.457	196.159	15.257	180.902
CATALUÑA	761.338	130.359	37.279	593.700	22.831	570.869
COM. VALENCIANA	663.449	111.627	23.495	528.327	18.769	509.558
EXTREMADURA	179.043	32.957	6.279	139.807	22.691	117.116
GALICIA	298.103	39.474	22.907	235.722	12.722	223.000
MADRID	597.690	84.722	21.015	491.953	21.996	469.957
MURCIA	179.953	38.913	6.582	134.458	4.198	130.260
NAVARRA	59.098	13.023	2.408	43.667	1.923	41.744
PAÍS VASCO	206.407	44.123	10.063	152.221	12.124	140.097
LA RIOJA	29.707	5.107	869	23.731	1.185	22.546
CEUTA	13.706	1.781	646	11.279	619	10.660
MELILLA	14.156	968	1.104	12.084	676	11.408
TOTAL	5.633.832	955.649	226.336	4.451.847	372.105	4.079.742

(*) Son aquellos demandantes, sin empleo, que indican en su solicitud condiciones especiales de trabajo (ej: sólo a domicilio, teletrabajo, en el extranjero, etc)

JULIO 2011

DEMANDANTES DE EMPLEO NO OCUPADOS (DENOS) POR SEXO, EDAD Y SECTOR DE ACTIVIDAD ECONÓMICA

	TOTAL	VARIACIÓN			
		MENSUAL		ANUAL	
		ABSOLUTA	RELATIVA	ABSOLUTA	RELATIVA
TOTAL	4.451.847	54.639	1,24	264.250	6,31
SEXO:					
HOMBRES	2.145.463	26.768	1,26	115.603	5,70
MUJERES	2.306.384	27.871	1,22	148.647	6,89
MENORES DE 25 AÑOS:					
HOMBRES	263.207	-11.147	-4,06	-6.822	-2,53
MUJERES	231.379	-8.020	-3,35	3.329	1,46
TOTAL	494.586	-19.167	-3,73	-3.493	-0,70
MAYORES DE 25 AÑOS:					
HOMBRES	1.882.256	37.915	2,06	122.425	6,96
MUJERES	2.075.005	35.891	1,76	145.318	7,53
TOTAL	3.957.261	73.806	1,90	267.743	7,26
SECTOR:					
AGRICULTURA	264.926	9.217	3,60	14.436	5,76
INDUSTRIA	511.474	24.973	5,13	24.857	5,11
CONSTRUCCIÓN	746.978	-1.116	-0,15	1.056	0,14
SERVICIOS	2.496.645	20.589	0,83	185.352	8,02
SIN EMPLEO ANTERIOR	431.824	976	0,23	38.549	9,80

DEMANDANTES DE EMPLEO NO OCUPADOS (DENOS) POR COMUNIDADES AUTÓNOMAS

COMUNIDADES AUTÓNOMAS	TOTAL	VARIACIÓN			
		MENSUAL		ANUAL	
		ABSOLUTA	RELATIVA	ABSOLUTA	RELATIVA
ANDALUCÍA	1.112.182	25.962	2,39	49.459	4,65
ARAGÓN	97.579	3.286	3,48	5.865	6,39
ASTURIAS	89.760	6.430	7,72	15.919	21,56
ILLES BALEARS	73.546	-132	-0,18	554	0,76
CANARIAS	256.630	3.004	1,18	-9.151	-3,44
CANTABRIA	43.732	-425	-0,96	4.790	12,30
CASTILLA LA MANCHA	215.310	293	0,14	22.642	11,75
CASTILLA Y LEÓN	196.159	1.124	0,58	12.051	6,55
CATALUÑA	593.700	7.815	1,33	46.429	8,48
COM. VALENCIANA	528.327	-3.785	-0,71	30.445	6,11
EXTREMADURA	139.807	1.387	1,00	6.654	5,00
GALICIA	235.722	-6.939	-2,86	19.641	9,09
MADRID	491.953	13.659	2,86	20.475	4,34
MURCIA	134.458	1.869	1,41	8.218	6,51
NAVARRA	43.667	1.250	2,95	2.032	4,88
PAÍS VASCO	152.221	-219	-0,14	24.340	19,03
LA RIOJA	23.731	386	1,65	1.707	7,75
CEUTA	11.279	-488	-4,15	814	7,78
MELILLA	12.084	162	1,36	1.366	12,74
TOTAL	4.451.847	54.639	1,24	264.250	6,31

JULIO 2011

PARO REGISTRADO POR SEXO, EDAD Y SECTOR DE ACTIVIDAD ECONÓMICA

	TOTAL	VARIACIÓN			
		MENSUAL		ANUAL	
		ABSOLUTA	RELATIVA	ABSOLUTA	RELATIVA
TOTAL	4.079.742	-42.059	-1,02	171.164	4,38
SEXO:					
HOMBRES	2.002.522	-20.555	-1,02	67.244	3,47
MUJERES	2.077.220	-21.504	-1,02	103.920	5,27
MENORES DE 25 AÑOS:					
HOMBRES	228.374	-5.977	-2,55	-5.748	-2,46
MUJERES	190.524	-1.753	-0,91	5.405	2,92
TOTAL	418.898	-7.730	-1,81	-343	-0,08
MAYORES DE 25 AÑOS:					
HOMBRES	1.774.148	-14.578	-0,81	72.992	4,29
MUJERES	1.886.696	-19.751	-1,04	98.515	5,51
TOTAL	3.660.844	-34.329	-0,93	171.507	4,92
SECTOR:					
AGRICULTURA	141.209	981	0,70	18.931	15,48
INDUSTRIA	471.278	-8.247	-1,72	-8.578	-1,79
CONSTRUCCIÓN	722.230	-5.614	-0,77	-1.459	-0,20
SERVICIOS	2.378.475	-28.932	-1,20	132.618	5,91
SIN EMPLEO ANTERIOR	366.550	-247	-0,07	29.652	8,80

PARO REGISTRADO POR COMUNIDADES AUTÓNOMAS

COMUNIDADES AUTÓNOMAS	TOTAL	VARIACIÓN			
		MENSUAL		ANUAL	
		ABSOLUTA	RELATIVA	ABSOLUTA	RELATIVA
ANDALUCÍA	908.548	-1.517	-0,17	44.863	5,19
ARAGÓN	91.872	601	0,66	3.432	3,88
ASTURIAS	78.717	-2.026	-2,51	7.042	9,82
ILLES BALEARS	70.980	-514	-0,72	-1.135	-1,57
CANARIAS	253.629	1.666	0,66	-9.032	-3,44
CANTABRIA	41.268	-1.830	-4,25	3.199	8,40
CASTILLA LA MANCHA	206.611	-2.582	-1,23	17.640	9,33
CASTILLA Y LEÓN	180.902	-5.015	-2,70	867	0,48
CATALUÑA	570.869	-5.525	-0,96	31.678	5,88
COM. VALENCIANA	509.558	-9.622	-1,85	22.460	4,61
EXTREMADURA	117.116	-774	-0,66	6.029	5,43
GALICIA	223.000	-10.557	-4,52	13.211	6,30
MADRID	469.957	446	0,09	7.237	1,56
MURCIA	130.260	233	0,18	5.878	4,73
NAVARRA	41.744	44	0,11	803	1,96
PAÍS VASCO	140.097	-4.317	-2,99	14.265	11,34
LA RIOJA	22.546	-203	-0,89	1.061	4,94
CEUTA	10.660	-604	-5,36	570	5,65
MELILLA	11.408	37	0,33	1.096	10,63
TOTAL	4.079.742	-42.059	-1,02	171.164	4,38

JULIO 2011

PARO REGISTRADO. VARIACIÓN MENSUAL SEGÚN SECTOR DE ACTIVIDAD ECONÓMICA *

JULIO	TOTAL	AGRICULTURA	INDUSTRIA	CONSTRUCCIÓN	SERVICIOS	SIN EMPLEO ANTERIOR
1997	-94.597	-6.855	-13.107	-8.848	-48.811	-16.976
1998	-82.000	-6.071	-7.697	-8.406	-44.473	-15.353
1999	-64.992	-5.460	-6.923	-1.786	-34.201	-16.623
2000	-10.370	-2.599	273	835	262	-9.141
2001	-6.819	-1.854	-257	3.966	728	-9.403
2002	-1.111	-1.014	1.923	3.565	6.376	-11.961
2003	-24.403	-783	-4.113	1.825	-7.386	-13.946
2004	-39.895	-1.156	-4.976	163	-20.079	-13.846
2005	14.557	1.133	122	5.915	12.743	-5.356
2006	-4.770	-233	-1.493	5.899	-3.637	-5.306
2007	4.469	503	558	11.900	-1.049	-7.443
2008	36.492	1.033	4.923	20.321	12.515	-2.300
2008*	36.492	738	5.081	21.099	12.681	-3.107
2009	-20.794	650	-6.911	-7.292	-13.885	6.644
2010	-73.790	-1.067	-13.017	-16.522	-44.496	1.312
2011	-42.059	981	-8.247	-5.614	-28.932	-247

(*) Los datos anteriores a mayo 2005 (fecha de entrada en funcionamiento del SISPE) son reconstruidos.

Desde enero de 1997 hasta enero de 2001, la estimación está basada en datos agregados.

2008* Los datos se han calculado adaptándolos, mediante estimación, a los sectores de actividad CNAE-09

JULIO 2011

EVOLUCIÓN MENSUAL DEL PARO REGISTRADO

	AÑO 2010			AÑO 2011		
	TOTAL	% DE VARIACIÓN		TOTAL	% DE VARIACIÓN	
		MENSUAL	ANUAL		MENSUAL	ANUAL
ENERO	4.048.493	3,18	21,66	4.231.003	3,19	4,51
FEBRERO	4.130.625	2,03	18,63	4.299.263	1,61	4,08
MARZO	4.166.613	0,87	15,57	4.333.669	0,80	4,01
ABRIL	4.142.425	-0,58	13,65	4.269.360	-1,48	3,06
MAYO	4.066.202	-1,84	12,32	4.189.659	-1,87	3,04
JUNIO	3.982.368	-2,06	11,71	4.121.801	-1,62	3,50
JULIO	3.908.578	-1,85	10,28	4.079.742	-1,02	4,38
AGOSTO	3.969.661	1,56	9,38			
SEPTIEMBRE	4.017.763	1,21	8,31			
OCTUBRE	4.085.976	1,70	7,29			
NOVIEMBRE	4.110.294	0,60	6,24			
DICIEMBRE	4.100.073	-0,25	4,50			

EVOLUCIÓN DEL PARO REGISTRADO (SERIES) *

JULIO	TOTAL	VARIACIONES			
		MENSUAL		ANUAL	
		ABSOLUTA	RELATIVA	ABSOLUTA	RELATIVA
1997	2.519.688	-94.597	-3,62	-192.768	-7,11
1998	2.250.015	-82.000	-3,52	-269.673	-10,70
1999	1.980.957	-64.992	-3,18	-269.058	-11,96
2000	1.892.683	-10.370	-0,54	-88.275	-4,46
2001	1.835.738	-6.819	-0,37	-56.945	-3,01
2002	1.961.852	-1.111	-0,06	126.114	6,87
2003	1.995.964	-24.403	-1,21	34.112	1,74
2004	2.014.218	-39.895	-1,94	18.254	0,91
2005	1.989.417	14.557	0,74	-24.801	-1,23
2006	1.954.984	-4.770	-0,24	-34.433	-1,73
2007	1.970.338	4.469	0,23	15.354	0,79
2008	2.426.916	36.492	1,53	456.578	23,17
2009	3.544.095	-20.794	-0,58	1.117.179	46,03
2010	3.908.578	-73.790	-1,85	364.483	10,28
2011	4.079.742	-42.059	-1,02	171.164	4,38

(*) Los datos anteriores a mayo 2005 (fecha de entrada en funcionamiento del SISPE) son reconstruidos.

PARO REGISTRADO SEGÚN SEXO Y EDAD. SERIES

	TOTAL	HOMBRES	MUJERES	MENORES DE 25 AÑOS			RESTO EDADES		
				TOTAL	HOMBRES	MUJERES	TOTAL	HOMBRES	MUJERES
AÑO 2007									
ENERO	2.082.508	809.259	1.273.249	253.885	120.081	133.804	1.828.623	689.178	1.139.445
FEBRERO	2.075.275	794.202	1.281.073	255.337	118.488	136.849	1.819.938	675.714	1.144.224
MARZO	2.059.451	781.154	1.278.297	252.105	116.271	135.834	1.807.346	664.883	1.142.463
ABRIL	2.023.124	766.163	1.256.961	242.702	112.844	129.858	1.780.422	653.319	1.127.103
MAYO	1.973.231	743.837	1.229.394	228.223	106.916	121.307	1.745.008	636.921	1.108.087
JUNIO	1.965.869	742.690	1.223.179	230.235	109.643	120.592	1.735.634	633.047	1.102.587
JULIO	1.970.338	755.375	1.214.963	220.524	106.153	114.371	1.749.814	649.222	1.100.592
AGOSTO	2.028.296	799.785	1.228.511	226.321	110.876	115.445	1.801.975	688.909	1.113.066
SEPTIEMBRE	2.017.363	787.351	1.230.012	234.419	114.058	120.361	1.782.944	673.293	1.109.651
OCTUBRE	2.048.577	802.831	1.245.746	235.125	114.303	120.822	1.813.452	688.528	1.124.924
NOVIEMBRE	2.094.473	834.047	1.260.426	243.694	120.504	123.190	1.850.779	713.543	1.137.236
DICIEMBRE	2.129.547	885.139	1.244.408	240.383	123.887	116.496	1.889.164	761.252	1.127.912
AÑO 2008									
ENERO	2.261.925	935.597	1.326.328	262.507	134.062	128.445	1.999.418	801.535	1.197.883
FEBRERO	2.315.331	964.233	1.351.098	271.323	138.904	132.419	2.044.008	825.329	1.218.679
MARZO	2.300.975	968.485	1.332.490	270.261	140.441	129.820	2.030.714	828.044	1.202.670
ABRIL	2.338.517	996.715	1.341.802	277.113	146.095	131.018	2.061.404	850.620	1.210.784
MAYO	2.353.575	1.019.759	1.333.816	277.748	149.047	128.701	2.075.827	870.712	1.205.115
JUNIO	2.390.424	1.051.418	1.339.006	280.579	154.716	125.863	2.109.845	896.702	1.213.143
JULIO	2.426.916	1.086.102	1.340.814	277.978	155.705	122.273	2.148.938	930.397	1.218.541
AGOSTO	2.530.001	1.162.191	1.367.810	289.532	164.466	125.066	2.240.469	997.725	1.242.744
SEPTIEMBRE	2.625.368	1.218.732	1.406.636	319.643	182.190	137.453	2.305.725	1.036.542	1.269.183
OCTUBRE	2.818.026	1.335.865	1.482.161	358.755	204.397	154.358	2.459.271	1.131.468	1.327.803
NOVIEMBRE	2.989.269	1.447.780	1.541.489	385.192	222.161	163.031	2.604.077	1.225.619	1.378.458
DICIEMBRE	3.128.963	1.576.467	1.552.496	385.130	228.947	156.183	2.743.833	1.347.520	1.396.313
AÑO 2009									
ENERO	3.327.801	1.673.235	1.654.566	414.841	244.871	169.970	2.912.960	1.428.364	1.484.596
FEBRERO	3.481.859	1.755.969	1.725.890	442.503	259.578	182.925	3.039.356	1.496.391	1.542.965
MARZO	3.605.402	1.821.150	1.784.252	463.340	270.642	192.698	3.142.062	1.550.508	1.591.554
ABRIL	3.644.880	1.843.806	1.801.074	461.331	269.139	192.192	3.183.549	1.574.667	1.608.882
MAYO	3.620.139	1.821.607	1.798.532	447.425	260.543	186.882	3.172.714	1.561.064	1.611.650
JUNIO	3.564.889	1.783.180	1.781.709	421.403	246.764	174.639	3.143.486	1.536.416	1.607.070
JULIO	3.544.095	1.769.542	1.774.553	409.573	237.511	172.062	3.134.522	1.532.031	1.602.491
AGOSTO	3.629.080	1.817.405	1.811.675	413.798	237.506	176.292	3.215.282	1.579.899	1.635.383
SEPTIEMBRE	3.709.447	1.851.361	1.858.086	444.606	251.950	192.656	3.264.841	1.599.411	1.665.430
OCTUBRE	3.808.353	1.904.527	1.903.826	461.474	260.868	200.606	3.346.879	1.643.659	1.703.220
NOVIEMBRE	3.868.946	1.940.401	1.928.545	464.339	263.429	200.910	3.404.607	1.676.972	1.727.635
DICIEMBRE	3.923.603	2.012.536	1.911.067	446.769	257.982	188.787	3.476.834	1.754.554	1.722.280
AÑO 2010									
ENERO	4.048.493	2.060.207	1.988.286	456.386	261.648	194.738	3.592.107	1.798.559	1.793.548
FEBRERO	4.130.625	2.100.664	2.029.961	474.683	270.709	203.974	3.655.942	1.829.955	1.825.987
MARZO	4.166.613	2.113.565	2.053.048	483.040	273.811	209.229	3.683.573	1.839.754	1.843.819
ABRIL	4.142.425	2.088.045	2.054.380	476.794	268.881	207.913	3.665.631	1.819.164	1.846.467
MAYO	4.066.202	2.037.192	2.029.010	461.422	259.230	202.192	3.604.780	1.777.962	1.826.818
JUNIO	3.982.368	1.978.301	2.004.067	435.217	245.236	189.981	3.547.151	1.733.065	1.814.086
JULIO	3.908.578	1.935.278	1.973.300	419.241	234.122	185.119	3.489.337	1.701.156	1.788.181
AGOSTO	3.969.661	1.970.343	1.999.318	421.590	233.809	187.781	3.548.071	1.736.534	1.811.537
SEPTIEMBRE	4.017.763	1.984.933	2.032.830	446.624	245.385	201.239	3.571.139	1.739.548	1.831.591
OCTUBRE	4.085.976	2.016.471	2.069.505	459.245	251.282	207.963	3.626.731	1.765.189	1.861.542
NOVIEMBRE	4.110.294	2.027.565	2.082.729	461.409	253.012	208.397	3.648.885	1.774.553	1.874.332
DICIEMBRE	4.100.073	2.053.188	2.046.885	433.774	240.459	193.315	3.666.299	1.812.729	1.853.570
AÑO 2011									
ENERO	4.231.003	2.105.239	2.125.764	447.866	247.331	200.535	3.783.137	1.857.908	1.925.229
FEBRERO	4.299.263	2.134.612	2.164.651	470.421	258.868	211.553	3.828.842	1.875.744	1.953.098
MARZO	4.333.669	2.150.248	2.183.421	483.251	265.810	217.441	3.850.418	1.884.438	1.965.980
ABRIL	4.269.360	2.120.471	2.148.889	467.833	257.128	210.705	3.801.527	1.863.343	1.938.184
MAYO	4.189.659	2.064.581	2.125.078	450.937	246.255	204.682	3.738.722	1.818.326	1.920.396
JUNIO	4.121.801	2.023.077	2.098.724	426.628	234.351	192.277	3.695.173	1.788.726	1.906.447
JULIO	4.079.742	2.002.522	2.077.220	418.898	228.374	190.524	3.660.844	1.774.148	1.886.696
AGOSTO									
SEPTIEMBRE									
OCTUBRE									
NOVIEMBRE									
DICIEMBRE									

JULIO 2011

VARIACIÓN ANUAL DEL PARO REGISTRADO SEGÚN SEXO Y EDAD. SERIES

AÑO	TOTAL	HOMBRES	MUJERES	MENORES DE 25 AÑOS			RESTO EDADES		
				TOTAL	HOMBRES	MUJERES	TOTAL	HOMBRES	MUJERES
AÑO 2007									
ENERO	-4,10	-6,41	-2,57	-12,03	-11,45	-12,55	-2,88	-5,47	-1,25
FEBRERO	-4,33	-6,84	-2,71	-12,06	-11,66	-12,41	-3,14	-5,94	-1,41
MARZO	-4,15	-6,32	-2,77	-12,18	-11,84	-12,47	-2,91	-5,28	-1,47
ABRIL	-2,53	-4,33	-1,40	-9,51	-8,49	-10,39	-1,50	-3,58	-0,25
MAYO	-1,56	-2,51	-0,98	-9,04	-7,00	-10,77	-0,49	-1,71	0,23
JUNIO	0,31	0,53	0,18	-3,41	-1,21	-5,33	0,83	0,84	0,82
JULIO	0,79	2,13	-0,03	-2,90	-0,20	-5,29	1,27	2,52	0,55
AGOSTO	2,25	4,09	1,09	-1,41	1,37	-3,94	2,73	4,54	1,64
SEPTIEMBRE	2,60	4,60	1,37	-1,80	1,13	-4,42	3,21	5,21	2,04
OCTUBRE	2,80	5,29	1,25	-6,06	-2,45	-9,23	4,07	6,70	2,52
NOVIEMBRE	3,52	7,33	1,15	-4,65	0,37	-9,10	4,71	8,61	2,40
DICIEMBRE	5,27	10,05	2,12	-0,67	5,25	-6,28	6,08	10,88	3,07
AÑO 2008									
ENERO	8,62	15,61	4,17	3,40	11,64	-4,01	9,34	16,30	5,13
FEBRERO	11,57	21,41	5,47	6,26	17,23	-3,24	12,31	22,14	6,51
MARZO	11,73	23,98	4,24	7,20	20,79	-4,43	12,36	24,54	5,27
ABRIL	15,59	30,09	6,75	14,18	29,47	0,89	15,78	30,20	7,42
MAYO	19,28	37,09	8,49	21,70	39,41	6,10	18,96	36,71	8,76
JUNIO	21,60	41,57	9,47	21,87	41,11	4,37	21,56	41,65	10,03
JULIO	23,17	43,78	10,36	26,05	46,68	6,91	22,81	43,31	10,72
AGOSTO	24,74	45,31	11,34	27,93	48,33	8,33	24,33	44,83	11,65
SEPTIEMBRE	30,14	54,79	14,36	36,36	59,73	14,20	29,32	53,95	14,38
OCTUBRE	37,56	66,39	18,98	52,58	78,82	27,76	35,61	64,33	18,03
NOVIEMBRE	42,72	73,58	22,30	58,06	84,36	32,34	40,70	71,77	21,21
DICIEMBRE	46,93	78,10	24,76	60,22	84,80	34,07	45,24	77,01	23,80
AÑO 2009									
ENERO	47,12	78,84	24,75	58,03	82,66	32,33	45,69	78,20	23,93
FEBRERO	50,38	82,11	27,74	63,09	86,88	38,14	48,70	81,31	26,61
MARZO	56,69	88,04	33,90	71,44	92,71	48,43	54,73	87,25	32,34
ABRIL	55,86	84,99	34,23	66,48	84,22	46,69	54,44	85,12	32,88
MAYO	53,81	78,63	34,84	61,09	74,81	45,21	52,84	79,29	33,73
JUNIO	49,13	69,60	33,06	50,19	59,49	38,75	48,99	71,34	32,47
JULIO	46,03	62,93	32,35	47,34	52,54	40,72	45,86	64,66	31,51
AGOSTO	43,44	56,38	32,45	42,92	44,41	40,96	43,51	58,35	31,59
SEPTIEMBRE	41,29	51,91	32,09	39,09	38,29	40,16	41,60	54,30	31,22
OCTUBRE	35,14	42,57	28,45	28,63	27,63	29,96	36,09	45,27	28,27
NOVIEMBRE	29,43	34,03	25,11	20,55	18,58	23,23	30,74	36,83	25,33
DICIEMBRE	25,40	27,66	23,10	16,00	12,68	20,88	26,71	30,21	23,34
AÑO 2010									
ENERO	21,66	23,13	20,17	10,01	6,85	14,57	23,31	25,92	20,81
FEBRERO	18,63	19,63	17,62	7,27	4,29	11,51	20,29	22,29	18,34
MARZO	15,57	16,06	15,06	4,25	1,17	8,58	17,23	18,65	15,85
ABRIL	13,65	13,25	14,06	3,35	-0,10	8,18	15,14	15,53	14,77
MAYO	12,32	11,83	12,81	3,13	-0,50	8,19	13,62	13,89	13,35
JUNIO	11,71	10,94	12,48	3,28	-0,62	8,78	12,84	12,80	12,88
JULIO	10,28	9,37	11,20	2,36	-1,43	7,59	11,32	11,04	11,59
AGOSTO	9,38	8,42	10,36	1,88	-1,56	6,52	10,35	9,91	10,77
SEPTIEMBRE	8,31	7,21	9,40	0,45	-2,61	4,46	9,38	8,76	9,98
OCTUBRE	7,29	5,88	8,70	-0,48	-3,67	3,67	8,36	7,39	9,30
NOVIEMBRE	6,24	4,49	7,99	-0,63	-3,95	3,73	7,17	5,82	8,49
DICIEMBRE	4,50	2,02	7,11	-2,91	-6,79	2,40	5,45	3,32	7,62
AÑO 2011									
ENERO	4,51	2,19	6,91	-1,87	-5,47	2,98	5,32	3,30	7,34
FEBRERO	4,08	1,62	6,64	-0,90	-4,37	3,72	4,73	2,50	6,96
MARZO	4,01	1,74	6,35	0,04	-2,92	3,92	4,53	2,43	6,63
ABRIL	3,06	1,55	4,60	-1,88	-4,37	1,34	3,71	2,43	4,97
MAYO	3,04	1,34	4,73	-2,27	-5,01	1,23	3,72	2,27	5,12
JUNIO	3,50	2,26	4,72	-1,97	-4,44	1,21	4,17	3,21	5,09
JULIO	4,38	3,47	5,27	-0,08	-2,46	2,92	4,92	4,29	5,51
AGOSTO									
SEPTIEMBRE									
OCTUBRE									
NOVIEMBRE									
DICIEMBRE									

JULIO 2011

PARO REGISTRADO SEGÚN SECTOR DE ACTIVIDAD ECONÓMICA Y PORCENTAJE DE VARIACIÓN MENSUAL. SERIES

	TOTAL		AGRICULTURA		INDUSTRIA		CONSTRUCCIÓN		SERVICIOS		SIN EMP.ANTERIOR	
	ABSOLUTO	%	ABSOLUTO	%	ABSOLUTO	%	ABSOLUTO	%	ABSOLUTO	%	ABSOLUTO	%
AÑO 2008												
ENERO	2.261.925	6,22	75.361	9,52	289.695	3,47	292.797	3,15	1.382.354	7,64	221.718	4,27
FEBRERO	2.315.331	2,36	84.219	11,75	290.985	0,45	305.263	4,26	1.406.114	1,72	228.750	3,17
MARZO	2.300.975	-0,62	75.692	-10,12	292.313	0,46	316.990	3,84	1.384.009	-1,57	231.971	1,41
ABRIL	2.338.517	1,63	77.407	2,27	296.943	1,58	333.637	5,25	1.401.464	1,26	229.066	-1,25
MAYO	2.353.575	0,64	77.327	-0,10	299.496	0,86	349.128	4,64	1.397.851	-0,26	229.773	0,31
JUNIO	2.390.424	1,57	80.665	4,32	301.480	0,66	370.208	6,04	1.402.406	0,33	235.665	2,56
JULIO	2.426.916	1,53	81.698	1,28	306.403	1,63	390.529	5,49	1.414.921	0,89	233.365	-0,98
AGOSTO	2.530.001	4,25	83.524	2,24	322.284	5,18	429.060	9,87	1.461.265	3,28	233.868	0,22
SEPTIEMBRE	2.625.368	3,77	85.591	2,47	329.286	2,17	443.301	3,32	1.518.162	3,89	249.028	6,48
OCTUBRE	2.818.026	7,34	94.630	10,56	349.430	6,12	479.576	8,18	1.631.882	7,49	262.508	5,41
NOVIEMBRE	2.989.269	6,08	100.422	6,12	372.147	6,50	520.029	8,44	1.729.579	5,99	267.092	1,75
DICIEMBRE	3.128.963	4,67	101.338	0,91	399.872	7,45	590.730	13,60	1.776.050	2,69	260.973	-2,29
AÑO 2008*												
ENERO	2.261.925	6,22	57.052	10,62	299.493	3,56	341.018	3,57	1.392.638	7,63	171.724	3,72
FEBRERO	2.315.331	2,36	65.477	14,77	301.014	0,51	354.623	3,99	1.416.640	1,72	177.576	3,41
MARZO	2.300.975	-0,62	57.067	-12,85	302.280	0,42	366.044	3,22	1.394.470	-1,56	181.114	1,99
ABRIL	2.338.517	1,63	58.478	2,47	307.073	1,59	383.491	4,77	1.412.096	1,26	177.379	-2,06
MAYO	2.353.575	0,64	58.276	-0,35	309.691	0,85	399.303	4,12	1.408.551	-0,25	177.754	0,21
JUNIO	2.390.424	1,57	61.316	5,22	311.834	0,69	421.169	5,48	1.413.274	0,34	182.831	2,86
JULIO	2.426.916	1,53	62.053	1,20	316.915	1,63	442.268	5,01	1.425.955	0,90	179.725	-1,70
AGOSTO	2.530.001	4,25	63.045	1,60	333.243	5,15	482.997	9,21	1.472.767	3,28	177.949	-0,99
SEPTIEMBRE	2.625.368	3,77	64.340	2,05	340.658	2,23	499.271	3,37	1.530.098	3,89	191.001	7,33
OCTUBRE	2.818.026	7,34	71.819	11,63	361.637	6,16	539.653	8,09	1.644.694	7,49	200.223	4,83
NOVIEMBRE	2.989.269	6,08	76.225	6,13	385.095	6,49	583.757	8,17	1.743.169	5,99	201.022	0,40
DICIEMBRE	3.128.963	4,67	76.011	-0,28	413.425	7,36	657.436	12,62	1.790.276	2,70	191.816	-4,58
AÑO 2009												
ENERO	3.327.801	6,35	80.703	-20,36	442.682	10,71	678.141	14,80	1.936.296	9,02	189.979	-27,20
FEBRERO	3.481.859	4,63	86.031	6,60	468.573	5,85	706.734	4,22	2.017.144	4,18	203.377	7,05
MARZO	3.605.402	3,55	93.715	8,93	488.895	4,34	723.347	2,35	2.075.035	2,87	224.410	10,34
ABRIL	3.644.880	1,09	95.372	1,77	497.672	1,80	728.526	0,72	2.086.939	0,57	236.371	5,33
MAYO	3.620.139	-0,68	92.920	-2,57	494.991	-0,54	712.621	-2,18	2.073.610	-0,64	245.997	4,07
JUNIO	3.564.889	-1,53	94.451	1,65	484.357	-2,15	696.254	-2,30	2.041.758	-1,54	248.069	0,84
JULIO	3.544.095	-0,58	95.101	0,69	477.446	-1,43	688.962	-1,05	2.027.873	-0,68	254.713	2,68
AGOSTO	3.629.080	2,40	95.018	-0,09	488.917	2,40	709.362	2,96	2.075.678	2,36	260.105	2,12
SEPTIEMBRE	3.709.447	2,21	95.378	0,38	488.280	-0,13	708.078	-0,18	2.140.158	3,11	277.553	6,71
OCTUBRE	3.808.353	2,67	107.277	12,48	494.085	1,19	716.880	1,24	2.202.605	2,92	287.506	3,59
NOVIEMBRE	3.868.946	1,59	110.067	2,60	497.325	0,66	726.788	1,38	2.240.863	1,74	293.903	2,22
DICIEMBRE	3.923.603	1,41	106.133	-3,57	508.802	2,31	781.724	7,56	2.241.065	0,01	285.879	-2,73
AÑO 2010												
ENERO	4.048.493	3,18	106.699	0,53	517.675	1,74	788.760	0,90	2.343.195	4,56	292.164	2,20
FEBRERO	4.130.625	2,03	113.570	6,44	522.791	0,99	798.675	1,26	2.388.615	1,94	306.974	5,07
MARZO	4.166.613	0,87	120.679	6,26	525.886	0,59	797.572	-0,14	2.398.741	0,42	323.735	5,46
ABRIL	4.142.425	-0,58	124.699	3,33	519.840	-1,15	782.037	-1,95	2.385.001	-0,57	330.848	2,20
MAYO	4.066.202	-1,84	123.171	-1,23	508.275	-2,22	761.464	-2,63	2.338.621	-1,94	334.671	1,16
JUNIO	3.982.368	-2,06	123.345	0,14	492.873	-3,03	740.211	-2,79	2.290.353	-2,06	335.586	0,27
JULIO	3.908.578	-1,85	122.278	-0,87	479.856	-2,64	723.689	-2,23	2.245.857	-1,94	336.898	0,39
AGOSTO	3.969.661	1,56	120.950	-1,09	489.046	1,92	737.295	1,88	2.283.950	1,70	338.420	0,45
SEPTIEMBRE	4.017.763	1,21	117.398	-2,94	484.747	-0,88	727.557	-1,32	2.337.535	2,35	350.526	3,58
OCTUBRE	4.085.976	1,70	131.259	11,81	487.185	0,50	724.860	-0,37	2.386.591	2,10	356.081	1,58
NOVIEMBRE	4.110.294	0,60	133.696	1,86	485.441	-0,36	724.091	-0,11	2.402.348	0,66	364.718	2,43
DICIEMBRE	4.100.073	-0,25	126.829	-5,14	491.638	1,28	753.067	4,00	2.371.939	-1,27	356.600	-2,23
AÑO 2011												
ENERO	4.231.003	3,19	129.119	1,81	499.904	1,68	758.342	0,70	2.477.019	4,43	366.619	2,81
FEBRERO	4.299.263	1,61	137.733	6,67	503.463	0,71	760.892	0,34	2.516.588	1,60	380.587	3,81
MARZO	4.333.669	0,80	143.431	4,14	505.173	0,34	762.528	0,22	2.531.424	0,59	391.113	2,77
ABRIL	4.269.360	-1,48	141.162	-1,58	501.080	-0,81	759.915	-0,34	2.482.420	-1,94	384.783	-1,62
MAYO	4.189.659	-1,87	136.103	-3,58	490.417	-2,13	738.993	-2,75	2.447.807	-1,39	376.339	-2,19
JUNIO	4.121.801	-1,62	140.228	3,03	479.525	-2,22	727.844	-1,51	2.407.407	-1,65	366.797	-2,54
JULIO	4.079.742	-1,02	141.209	0,70	471.278	-1,72	722.230	-0,77	2.378.475	-1,20	366.550	-0,07
AGOSTO												
SEPTIEMBRE												
OCTUBRE												
NOVIEMBRE												
DICIEMBRE												

(*) Los datos se han calculado adaptándolos, mediante estimación, a los sectores de actividad CNAE-09

JULIO 2011

PARO REGISTRADO. VARIACIÓN INTERANUAL SEGÚN SECTOR DE ACTIVIDAD ECONÓMICA. SERIES

	TOTAL		AGRICULTURA		INDUSTRIA		CONSTRUCCIÓN		SERVICIOS		SIN EMP.ANTERIOR	
	ABSOLUTA	%	ABSOLUTA	%	ABSOLUTA	%	ABSOLUTA	%	ABSOLUTA	%	ABSOLUTA	%
AÑO 2008												
ENERO	179.417	8,62	12.576	20,03	5.908	2,08	62.505	27,14	100.750	7,86	-2.322	-1,04
FEBRERO	240.056	11,57	21.117	33,46	10.147	3,61	81.007	36,12	126.882	9,92	903	0,40
MARZO	241.524	11,73	11.691	18,27	12.698	4,54	97.194	44,22	119.085	9,41	856	0,37
ABRIL	315.393	15,59	14.172	22,41	19.630	7,08	115.396	52,88	167.335	13,56	-1.140	-0,50
MAYO	380.344	19,28	14.673	23,42	29.340	10,86	134.885	62,96	196.227	16,33	5.219	2,32
JUNIO	424.555	21,60	16.737	26,18	35.971	13,55	153.313	70,69	211.198	17,73	7.336	3,21
JULIO	456.578	23,17	17.267	26,80	40.336	15,16	161.734	70,69	224.762	18,89	12.479	5,65
AGOSTO	501.705	24,74	18.183	27,83	45.287	16,35	178.177	71,02	242.544	19,90	17.514	8,10
SEPTIEMBRE	608.005	30,14	20.433	31,36	59.369	22,00	204.409	85,57	296.702	24,29	27.092	12,21
OCTUBRE	769.449	37,56	27.865	41,74	78.874	29,15	239.191	99,50	378.077	30,15	45.442	20,93
NOVIEMBRE	894.796	42,72	31.212	45,10	100.609	37,05	268.464	106,72	445.895	34,74	48.616	22,25
DICIEMBRE	999.416	46,93	32.526	47,27	119.891	42,82	306.863	108,10	491.800	38,29	48.336	22,73
AÑO 2008*												
ENERO	179.417	8,62	11.124	24,22	6.685	2,28	66.330	24,15	101.566	7,87	-6.288	-3,53
FEBRERO	240.056	11,57	19.174	41,41	11.187	3,86	86.125	32,08	127.973	9,93	-4.403	-2,42
MARZO	241.524	11,73	9.736	20,57	13.744	4,76	102.343	38,81	120.183	9,43	-4.482	-2,42
ABRIL	315.393	15,59	11.619	24,80	20.996	7,34	122.120	46,72	168.769	13,57	-8.111	-4,37
MAYO	380.344	19,28	11.594	24,84	30.987	11,12	142.993	55,79	197.956	16,35	-3.187	-1,76
JUNIO	424.555	21,60	13.300	27,70	37.810	13,80	162.364	62,74	213.128	17,76	-2.048	-1,11
JULIO	456.578	23,17	13.571	27,99	42.314	15,41	171.468	63,32	226.838	18,92	2.388	1,35
AGOSTO	501.705	24,74	14.122	28,87	47.460	16,61	188.873	64,22	244.825	19,94	6.425	3,75
SEPTIEMBRE	608.005	30,14	15.511	31,77	62.003	22,25	217.371	77,11	299.466	24,33	13.654	7,70
OCTUBRE	769.449	37,56	16.037	43,12	82.207	29,42	255.595	89,98	381.575	30,21	28.435	16,55
NOVIEMBRE	894.796	42,72	23.969	45,87	104.485	37,23	287.540	97,07	449.963	34,79	28.839	16,75
DICIEMBRE	999.416	46,93	24.436	47,38	124.220	42,95	328.169	99,67	496.344	38,36	26.247	15,85
AÑO 2009												
ENERO	1.065.876	47,12	23.651	41,46	143.189	47,81	337.123	98,86	543.658	39,04	18.255	10,63
FEBRERO	1.166.528	50,38	20.554	31,39	167.559	55,66	352.111	99,29	600.504	42,39	25.801	14,53
MARZO	1.304.427	56,69	36.648	64,22	186.615	61,74	357.303	97,61	680.565	48,80	43.296	23,91
ABRIL	1.306.363	55,86	36.894	63,09	190.599	62,07	345.035	89,97	674.843	47,79	58.992	33,26
MAYO	1.266.564	53,81	34.644	59,45	185.300	59,83	313.318	78,47	665.059	47,22	68.243	38,39
JUNIO	1.174.465	49,13	33.135	54,04	172.523	55,33	275.085	65,31	628.484	44,47	65.238	35,68
JULIO	1.117.179	46,03	33.048	53,26	160.531	50,65	246.694	55,78	601.918	42,21	74.988	41,72
AGOSTO	1.099.079	43,44	31.973	50,71	155.674	46,71	226.365	46,87	602.911	40,94	82.156	46,17
SEPTIEMBRE	1.084.079	41,29	31.038	48,24	147.622	43,33	208.807	41,82	610.060	39,87	86.552	45,31
OCTUBRE	990.327	35,14	35.458	49,37	132.448	36,62	177.227	32,84	557.911	33,92	87.283	43,59
NOVIEMBRE	879.677	29,43	33.842	44,40	112.230	29,14	143.031	24,50	497.694	28,55	92.881	46,20
DICIEMBRE	794.640	25,40	30.122	39,63	95.377	23,07	124.288	18,91	450.789	25,18	94.063	49,04
AÑO 2010												
ENERO	720.692	21,66	25.996	32,21	74.993	16,94	110.619	16,31	406.899	21,01	102.185	53,79
FEBRERO	648.766	18,63	27.539	32,01	54.218	11,57	91.941	13,01	371.471	18,42	103.597	50,94
MARZO	561.211	15,57	26.964	28,77	36.991	7,57	74.225	10,26	323.706	15,60	99.325	44,26
ABRIL	497.545	13,65	29.327	30,75	22.168	4,45	53.511	7,35	298.062	14,28	94.477	39,97
MAYO	446.063	12,32	30.251	32,56	13.284	2,68	48.843	6,85	265.011	12,78	88.674	36,05
JUNIO	417.479	11,71	28.894	30,59	8.516	1,76	43.957	6,31	248.595	12,18	87.517	35,28
JULIO	364.483	10,28	27.177	28,58	2.410	0,50	34.727	5,04	217.984	10,75	82.185	32,27
AGOSTO	340.581	9,38	25.932	27,29	129	0,03	27.933	3,94	208.272	10,03	78.315	30,11
SEPTIEMBRE	308.316	8,31	22.020	23,09	-3.533	-0,72	19.479	2,75	197.377	9,22	72.973	26,29
OCTUBRE	277.623	7,29	23.982	22,36	-6.900	-1,40	7.980	1,11	183.986	8,35	68.575	23,85
NOVIEMBRE	241.348	6,24	23.629	21,47	-11.884	-2,39	-2.697	-0,37	161.485	7,21	70.815	24,09
DICIEMBRE	176.470	4,50	20.696	19,50	-17.164	-3,37	-28.657	-3,67	130.874	5,84	70.721	24,74
AÑO 2011												
ENERO	182.510	4,51	22.420	21,01	-17.771	-3,43	-30.418	-3,86	133.824	5,71	74.455	25,48
FEBRERO	168.638	4,08	24.163	21,28	-19.328	-3,70	-37.783	-4,73	127.973	5,36	73.613	23,98
MARZO	167.056	4,01	22.752	18,85	-20.713	-3,94	-35.044	-4,39	132.683	5,53	67.378	20,81
ABRIL	126.935	3,06	16.463	13,20	-18.760	-3,61	-22.122	-2,83	97.419	4,08	53.935	16,30
MAYO	123.457	3,04	12.932	10,50	-17.858	-3,51	-22.471	-2,95	109.186	4,67	41.668	12,45
JUNIO	139.433	3,50	16.883	13,69	-13.348	-2,71	-12.367	-1,67	117.054	5,11	31.211	9,30
JULIO	171.164	4,38	18.931	15,48	-8.578	-1,79	-1.459	-0,20	132.618	5,91	29.652	8,80
AGOSTO												
SEPTIEMBRE												
OCTUBRE												
NOVIEMBRE												
DICIEMBRE												

(*) Los datos se han calculado adaptándolos, mediante estimación, a los sectores de actividad CNAE-09

EVOLUCIÓN DEL PARO REGISTRADO POR SECTORES

2007 - 2011

AGRICULTURA

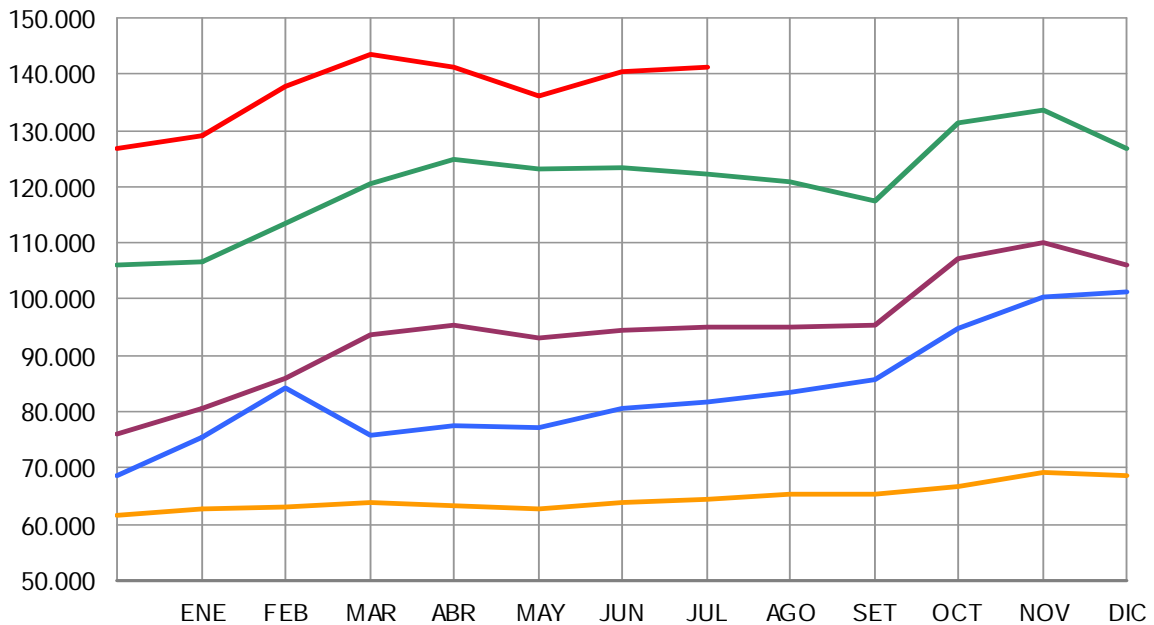

2007 2008 2009 2010 2011

Gráfico 2009 adecuado a CNAE 2009

EVOLUCIÓN DEL PARO REGISTRADO POR SECTORES

2007 - 2011

INDUSTRIA

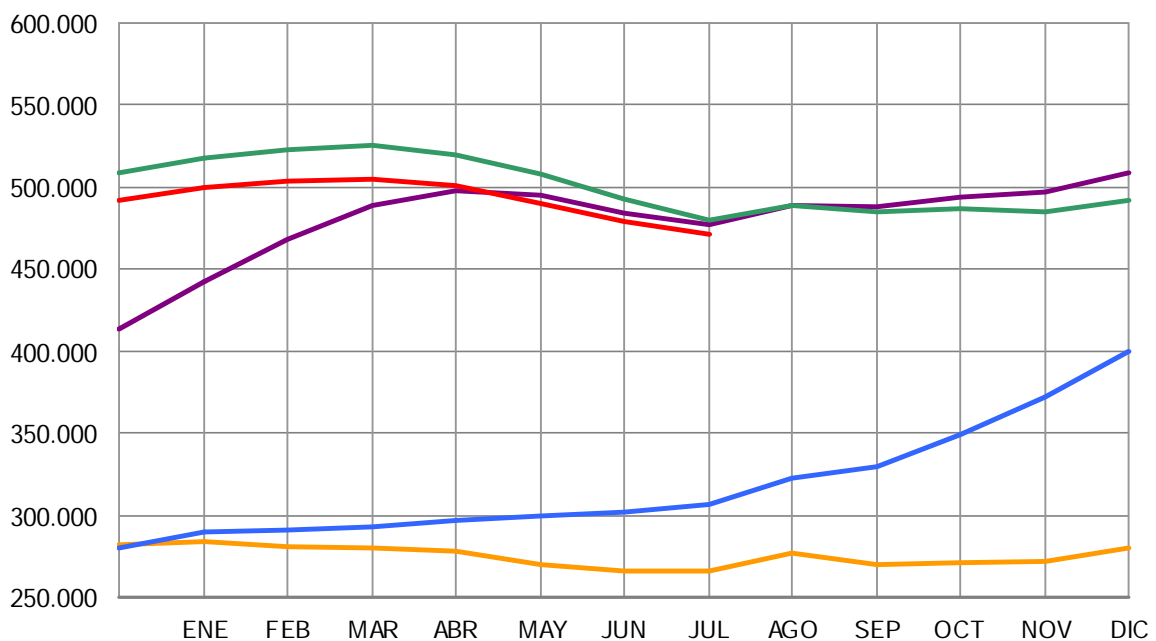

2007 2008 2009 2010 2011

Gráfico 2009 adecuado a CNAE 2009

EVOLUCIÓN DEL PARO REGISTRADO POR SECTORES

2007 - 2011

CONSTRUCCIÓN



Gráfico 2009 adecuado a CNAE 2009

EVOLUCIÓN DEL PARO REGISTRADO POR SECTORES

2007 - 2011

SERVICIOS

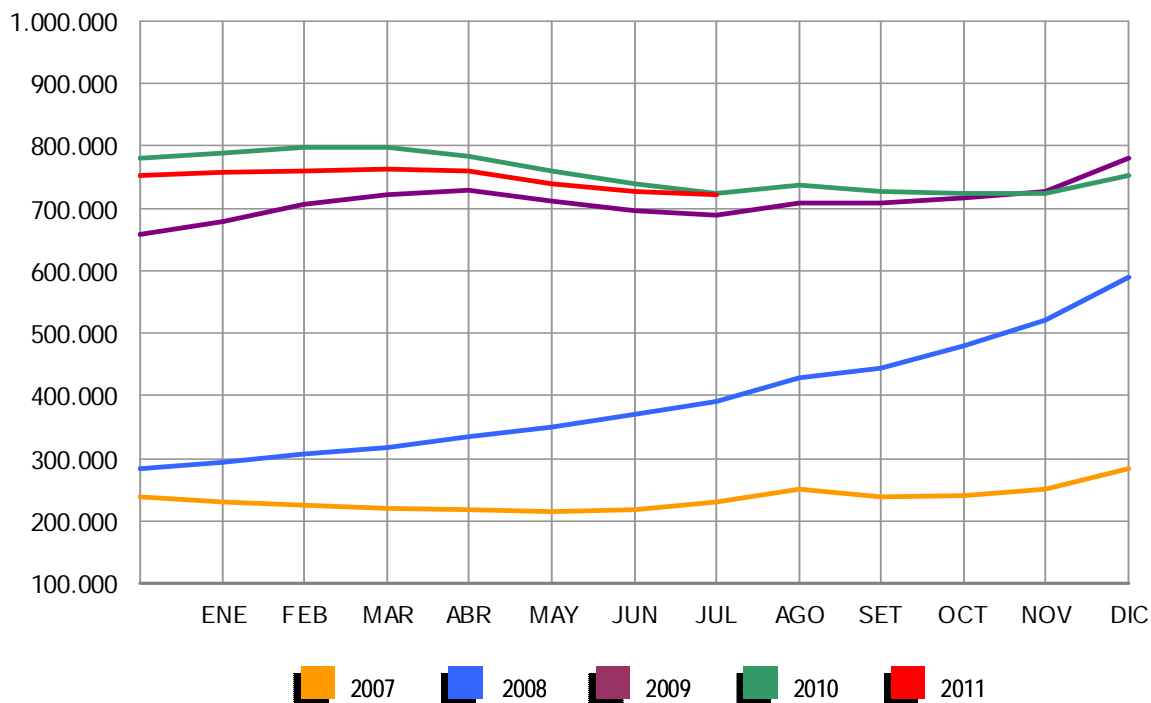

Gráfico 2009 adecuado a CNAE 2009

EVOLUCIÓN DEL PARO REGISTRADO POR SECTORES

2007 - 2011

COLECTIVO SIN EMPLEO ANTERIOR

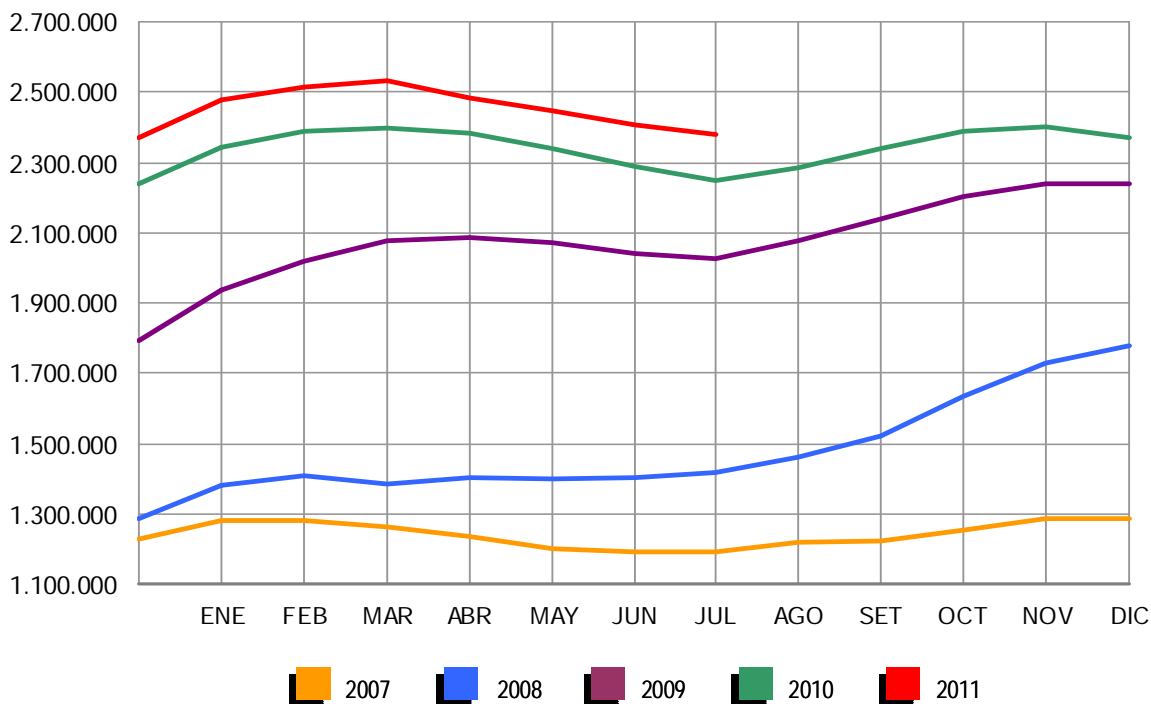

Gráfico 2009 adecuado a CNAE 2009

JULIO 2011

PARO REGISTRADO (EXTRANJEROS) POR SEXO, EDAD Y SECTOR DE ACTIVIDAD ECONÓMICA

	TOTAL	VARIACIÓN				ZONA ORIGEN	
		MENSUAL		ANUAL		PAIS COMUNITARIO	PAIS EXTRACOMUNIT.
		ABSOLUTA	RELATIVA	ABSOLUTA	RELATIVA		
TOTAL	593.149	-9.645	-1,60	23.534	4,13	189.425	403.724
SEXO:							
HOMBRES	348.347	-3.715	-1,06	-3.222	-0,92	102.667	245.680
MUJERES	244.802	-5.930	-2,37	26.756	12,27	86.758	158.044
MENORES DE 25 AÑOS:							
HOMBRES	25.728	-722	-2,73	-1.474	-5,42	7.821	17.907
MUJERES	23.041	-1.117	-4,62	1.469	6,81	8.322	14.719
TOTAL	48.769	-1.839	-3,63	-5	-0,01	16.143	32.626
MAYORES DE 25 AÑOS:							
HOMBRES	322.619	-2.993	-0,92	-1.748	-0,54	94.846	227.773
MUJERES	221.761	-4.813	-2,12	25.287	12,87	78.436	143.325
TOTAL	544.380	-7.806	-1,41	23.539	4,52	173.282	371.098
SECTOR:							
AGRICULTURA	45.190	1.526	3,49	6.230	15,99	14.849	30.341
INDUSTRIA	42.740	-954	-2,18	-1.488	-3,36	15.195	27.545
CONSTRUCCIÓN	141.569	-1.465	-1,02	-9.787	-6,47	40.692	100.877
SERVICIOS	292.874	-7.169	-2,39	17.816	6,48	94.719	198.155
SIN EMPLEO ANTERIOR	70.776	-1.583	-2,19	10.763	17,93	23.970	46.806

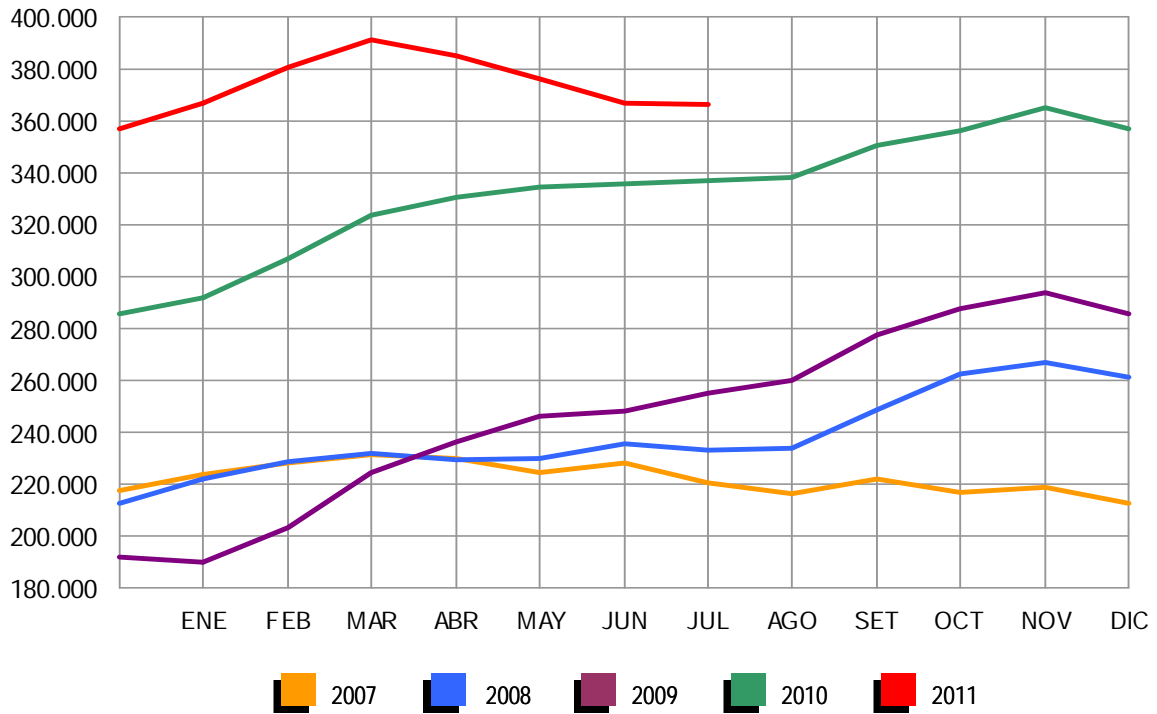
PARO REGISTRADO (EXTRANJEROS) POR COMUNIDADES AUTÓNOMAS

COMUNIDADES AUTÓNOMAS	TOTAL	VARIACIÓN				ZONA ORIGEN	
		MENSUAL		ANUAL		PAIS COMUNITARIO	PAIS EXTRACOMUNIT.
		ABSOLUTA	RELATIVA	ABSOLUTA	RELATIVA		
ANDALUCÍA	76.091	421	0,56	3.670	5,07	28.502	47.589
ARAGÓN	23.175	249	1,09	630	2,79	9.510	13.665
ASTURIAS	6.016	-155	-2,51	977	19,39	2.341	3.675
ILLES BALEARS	17.402	-362	-2,04	-1.037	-5,62	5.381	12.021
CANARIAS	23.906	-787	-3,19	-1.705	-6,66	8.132	15.774
CANTABRIA	4.708	-281	-5,63	498	11,83	1.463	3.245
CASTILLA LA MANCHA	31.196	-440	-1,39	2.714	9,53	14.678	16.518
CASTILLA Y LEÓN	22.745	-671	-2,87	1.430	6,71	10.725	12.020
CATALUÑA	130.488	-2.180	-1,64	10.495	8,75	24.096	106.392
COM. VALENCIANA	85.088	-1.916	-2,20	2.051	2,47	33.314	51.774
EXTREMADURA	4.151	-33	-0,79	353	9,29	1.977	2.174
GALICIA	12.606	-567	-4,30	1.197	10,49	5.534	7.072
MADRID	95.781	-2.329	-2,37	-2.230	-2,28	30.018	65.763
MURCIA	22.515	201	0,90	-993	-4,22	3.942	18.573
NAVARRA	8.879	-193	-2,13	187	2,15	2.759	6.120
PAÍS VASCO	19.038	-462	-2,37	4.414	30,18	5.132	13.906
LA RIOJA	6.045	-97	-1,58	229	3,94	1.856	4.189
CEUTA	1.136	-39	-3,32	246	27,64	21	1.115
MELILLA	2.183	-4	-0,18	408	22,99	44	2.139
TOTAL	593.149	-9.645	-1,60	23.534	4,13	189.425	403.724

JULIO 2011

PARO REGISTRADO (EXTRANJEROS) SEGÚN SEXO Y EDAD. SERIES

	TOTAL	HOMBRES	MUJERES	MENORES DE 25 AÑOS			RESTO EDADES		
				TOTAL	HOMBRES	MUJERES	TOTAL	HOMBRES	MUJERES
AÑO 2007									
ENERO	173.824	90.271	83.553	18.667	9.556	9.111	155.157	80.715	74.442
FEBRERO	167.934	84.589	83.345	17.621	8.721	8.900	150.313	75.868	74.445
MARZO	162.435	80.382	82.053	17.054	8.157	8.897	145.381	72.225	73.156
ABRIL	154.139	77.153	76.986	15.650	7.644	8.006	138.489	69.509	68.980
MAYO	148.792	74.805	73.987	14.905	7.331	7.574	133.887	67.474	66.413
JUNIO	148.554	77.040	71.514	14.639	7.497	7.142	133.915	69.543	64.372
JULIO	158.047	87.315	70.732	15.189	8.264	6.925	142.858	79.051	63.807
AGOSTO	167.759	97.124	70.635	15.851	8.997	6.854	151.908	88.127	63.781
SEPTIEMBRE	170.581	95.459	75.122	16.702	9.053	7.649	153.879	86.406	67.473
OCTUBRE	181.820	99.501	82.319	18.318	9.745	8.573	163.502	89.756	73.746
NOVIEMBRE	198.354	109.032	89.322	20.225	10.791	9.434	178.129	98.241	79.888
DICIEMBRE	211.964	123.018	88.946	20.794	11.696	9.098	191.170	111.322	79.848
AÑO 2008									
ENERO	240.707	137.001	103.706	23.947	13.246	10.701	216.760	123.755	93.005
FEBRERO	258.365	146.456	111.909	25.758	14.220	11.538	232.607	132.236	100.371
MARZO	240.111	139.807	100.304	23.834	13.435	10.399	216.277	126.372	89.905
ABRIL	246.066	145.705	100.361	24.494	14.183	10.311	221.572	131.522	90.050
MAYO	248.827	150.236	98.591	24.370	14.495	9.875	224.457	135.741	88.716
JUNIO	258.800	160.568	98.232	25.265	15.353	9.912	233.535	145.215	88.320
JULIO	266.458	169.882	96.576	25.335	15.825	9.510	241.123	154.057	87.066
AGOSTO	280.298	183.209	97.089	25.970	16.466	9.504	254.328	166.743	87.585
SEPTIEMBRE	298.870	192.733	106.137	28.864	17.938	10.926	270.006	174.795	95.211
OCTUBRE	337.493	216.706	120.787	33.225	20.510	12.715	304.268	196.196	108.072
NOVIEMBRE	379.640	244.174	135.466	37.408	23.109	14.299	342.232	221.065	121.167
DICIEMBRE	410.960	271.521	139.439	38.578	24.364	14.214	372.382	247.157	125.225
AÑO 2009									
ENERO	449.505	292.284	157.221	43.687	26.829	16.858	405.818	265.455	140.363
FEBRERO	473.091	305.326	167.765	45.919	27.713	18.206	427.172	277.613	149.559
MARZO	496.778	319.091	177.687	48.977	29.276	19.701	447.801	289.815	157.986
ABRIL	500.017	322.286	177.731	47.523	28.539	18.984	452.494	293.747	158.747
MAYO	492.491	316.070	176.421	45.422	27.155	18.267	447.069	288.915	158.154
JUNIO	485.043	311.209	173.834	43.332	25.925	17.407	441.711	285.284	156.427
JULIO	482.108	310.989	171.119	41.812	25.001	16.811	440.296	285.988	154.308
AGOSTO	488.570	315.972	172.598	41.288	24.622	16.666	447.282	291.350	155.932
SEPTIEMBRE	501.318	318.652	182.666	43.444	25.209	18.235	457.874	293.443	164.431
OCTUBRE	529.227	332.400	196.827	46.655	26.819	19.836	482.572	305.581	176.991
NOVIEMBRE	551.306	343.847	207.459	49.330	28.193	21.137	501.976	315.654	186.322
DICIEMBRE	566.517	359.074	207.443	48.750	28.301	20.449	517.767	330.773	186.994
AÑO 2010									
ENERO	584.453	367.527	216.926	50.500	28.907	21.593	533.953	338.620	195.333
FEBRERO	603.719	376.953	226.766	54.251	30.849	23.402	549.468	346.104	203.364
MARZO	616.320	383.240	233.080	56.876	32.037	24.839	559.444	351.203	208.241
ABRIL	612.919	379.320	233.599	56.102	31.406	24.696	556.817	347.914	208.903
MAYO	596.886	367.640	229.246	53.651	29.934	23.717	543.235	337.706	205.529
JUNIO	583.927	359.129	224.798	51.293	28.568	22.725	532.634	330.561	202.073
JULIO	569.615	351.569	218.046	48.774	27.202	21.572	520.841	324.367	196.474
AGOSTO	568.859	352.030	216.829	47.119	26.300	20.819	521.740	325.730	196.010
SEPTIEMBRE	573.210	348.120	225.090	48.532	26.449	22.083	524.678	321.671	203.007
OCTUBRE	593.066	355.646	237.420	50.897	27.365	23.532	542.169	328.281	213.888
NOVIEMBRE	606.326	358.728	247.598	52.578	27.908	24.670	553.748	330.820	222.928
DICIEMBRE	605.838	361.084	244.754	49.980	26.517	23.463	555.858	334.567	221.291
AÑO 2011									
ENERO	619.276	366.423	252.853	51.185	27.042	24.143	568.091	339.381	228.710
FEBRERO	631.366	372.539	258.827	53.549	28.308	25.241	577.817	344.231	233.586
MARZO	642.893	377.877	265.016	56.533	29.915	26.618	586.360	347.962	238.398
ABRIL	631.177	371.566	259.611	55.095	29.107	25.988	576.082	342.459	233.623
MAYO	613.547	358.252	255.295	52.507	27.339	25.168	561.040	330.913	230.127
JUNIO	602.794	352.062	250.732	50.608	26.450	24.158	552.186	325.612	226.574
JULIO	593.149	348.347	244.802	48.769	25.728	23.041	544.380	322.619	221.761
AGOSTO									
SEPTIEMBRE									
OCTUBRE									
NOVIEMBRE									
DICIEMBRE									

JULIO 2011

PARO REGISTRADO (EXTRANJEROS) SEGÚN SECTOR DE ACTIVIDAD ECONÓMICA Y PORCENTAJE DE VARIACIÓN MENSUAL. SERIES

	TOTAL		AGRICULTURA		INDUSTRIA		CONSTRUCCIÓN		SERVICIOS		SIN EMP.ANTERIOR	
	ABSOLUTO	%	ABSOLUTO	%	ABSOLUTO	%	ABSOLUTO	%	ABSOLUTO	%	ABSOLUTO	%
AÑO 2008												
ENERO	240.707	13,56	12.490	33,03	16.926	14,34	55.841	5,25	133.688	15,66	21.762	13,79
FEBRERO	258.365	7,34	16.675	33,51	17.501	3,40	58.020	3,90	140.617	5,18	25.552	17,42
MARZO	240.111	-7,07	10.971	-34,21	16.695	-4,61	58.939	1,58	127.706	-9,18	25.800	0,97
ABRIL	246.066	2,48	11.384	3,76	17.274	3,47	62.519	6,07	127.818	0,09	27.071	4,93
MAYO	248.827	1,12	11.420	0,32	17.789	2,98	65.749	5,17	125.531	-1,79	28.338	4,68
JUNIO	258.800	4,01	12.986	13,71	18.370	3,27	72.224	9,85	125.189	-0,27	30.031	5,97
JULIO	266.458	2,96	13.664	5,22	19.050	3,70	78.379	8,52	125.006	-0,15	30.359	1,09
AGOSTO	280.298	5,19	13.855	1,40	20.373	6,94	86.164	9,93	128.674	2,93	31.232	2,88
SEPTIEMBRE	298.870	6,63	14.032	1,28	21.387	4,98	88.710	2,95	140.354	9,08	34.387	10,10
OCTUBRE	337.493	12,92	16.282	16,03	24.213	13,21	96.105	8,34	162.786	15,98	38.107	10,82
NOVIEMBRE	379.640	12,49	18.322	12,53	28.115	16,12	107.410	11,76	188.095	15,55	37.698	-1,07
DICIEMBRE	410.960	8,25	18.885	3,07	32.080	14,10	124.875	16,26	199.215	5,91	35.905	-4,76
AÑO 2008*												
ENERO	240.707	13,56	10.463	37,60	18.565	14,27	64.389	6,28	133.702	15,65	13.588	13,93
FEBRERO	258.365	7,34	14.499	38,58	19.260	3,74	67.195	4,36	140.632	5,18	16.779	23,48
MARZO	240.111	-7,07	8.949	-38,28	18.330	-4,83	67.466	0,40	127.720	-9,18	17.646	5,17
ABRIL	246.066	2,48	9.312	4,05	18.949	3,38	71.257	5,62	127.833	0,09	18.715	6,06
MAYO	248.827	1,12	9.325	0,14	19.483	2,82	74.585	4,67	125.546	-1,79	19.888	6,27
JUNIO	258.800	4,01	10.807	15,89	20.132	3,33	81.414	9,16	125.204	-0,27	21.243	6,81
JULIO	266.458	2,96	11.420	5,68	20.864	3,64	87.841	7,89	125.022	-0,15	21.311	0,32
AGOSTO	280.298	5,19	11.495	0,65	22.281	6,79	96.118	9,42	128.691	2,93	21.714	1,89
SEPTIEMBRE	298.870	6,63	11.515	0,18	23.422	5,12	99.323	3,33	140.372	9,08	24.238	11,63
OCTUBRE	337.493	12,92	13.440	16,71	26.511	13,19	108.090	8,83	162.806	15,98	26.647	9,94
NOVIEMBRE	379.640	12,49	15.125	12,54	30.700	15,80	120.891	11,84	188.117	15,55	24.806	-6,91
DICIEMBRE	410.960	8,25	15.424	1,98	34.878	13,61	139.469	15,37	199.239	5,91	21.950	-11,52
AÑO 2009												
ENERO	449.505	9,38	17.726	-6,14	40.447	26,08	145.238	16,31	223.688	12,28	22.406	-37,60
FEBRERO	473.091	5,25	19.223	8,45	43.306	7,07	149.550	2,97	234.210	4,70	26.802	19,62
MARZO	496.778	5,01	21.255	10,57	45.527	5,13	152.520	1,99	243.747	4,07	33.729	25,85
ABRIL	500.017	0,65	21.918	3,12	46.120	1,30	153.612	0,72	243.224	-0,21	35.143	4,19
MAYO	492.491	-1,51	20.992	-4,22	45.401	-1,56	149.904	-2,41	239.302	-1,61	36.892	4,98
JUNIO	485.043	-1,51	23.271	10,86	44.510	-1,96	146.509	-2,26	233.337	-2,49	37.416	1,42
JULIO	482.108	-0,61	24.445	5,04	43.547	-2,16	146.307	-0,14	230.182	-1,35	37.627	0,56
AGOSTO	488.570	1,34	24.170	-1,12	43.920	0,86	148.946	1,80	233.412	1,40	38.122	1,32
SEPTIEMBRE	501.318	2,61	23.458	-2,95	43.476	-1,01	147.668	-0,86	246.387	5,56	40.329	5,79
OCTUBRE	529.227	5,57	28.559	21,75	44.759	2,95	148.788	0,76	263.746	7,05	43.375	7,55
NOVIEMBRE	551.306	4,17	30.272	6,00	45.833	2,40	151.753	1,99	277.520	5,22	45.928	5,89
DICIEMBRE	566.517	2,76	30.014	-0,85	47.302	3,21	164.083	8,13	280.385	1,03	44.733	-2,60
AÑO 2010												
ENERO	584.453	3,17	30.171	0,52	48.141	1,77	165.472	0,85	293.200	4,57	47.469	6,12
FEBRERO	603.719	3,30	32.957	9,23	48.756	1,28	166.499	0,62	302.473	3,16	53.034	11,72
MARZO	616.320	2,09	36.409	10,47	49.322	1,16	166.684	0,11	305.022	0,84	58.883	11,03
ABRIL	612.919	-0,55	37.901	4,10	48.642	-1,38	163.722	-1,78	301.543	-1,14	61.111	3,78
MAYO	596.886	-2,62	36.795	-2,92	46.969	-3,44	158.806	-3,00	292.653	-2,95	61.663	0,90
JUNIO	583.927	-2,17	38.170	3,74	45.809	-2,47	154.740	-2,56	283.779	-3,03	61.429	-0,38
JULIO	569.615	-2,45	38.960	2,07	44.228	-3,45	151.356	-2,19	275.058	-3,07	60.013	-2,31
AGOSTO	568.859	-0,13	37.563	-3,59	44.499	0,61	152.557	0,79	275.536	0,17	58.704	-2,18
SEPTIEMBRE	573.210	0,76	34.425	-8,35	43.707	-1,78	148.472	-2,68	285.508	3,62	61.098	4,08
OCTUBRE	593.066	3,46	40.106	16,50	44.233	1,20	146.489	-1,34	299.076	4,75	63.162	3,38
NOVIEMBRE	606.326	2,24	41.651	3,85	44.431	0,45	145.271	-0,83	309.053	3,34	65.920	4,37
DICIEMBRE	605.838	-0,08	39.406	-5,39	45.057	1,41	150.933	3,90	305.811	-1,05	64.631	-1,96
AÑO 2011												
ENERO	619.276	2,22	39.381	-0,06	45.573	1,15	149.797	-0,75	316.332	3,44	68.193	5,51
FEBRERO	631.366	1,95	42.523	7,98	45.978	0,89	149.235	-0,38	322.254	1,87	71.376	4,67
MARZO	642.893	1,83	45.172	6,23	46.342	0,79	149.827	0,40	326.169	1,21	75.383	5,61
ABRIL	631.177	-1,82	43.831	-2,97	45.923	-0,90	149.756	-0,05	316.615	-2,93	75.052	-0,44
MAYO	613.547	-2,79	40.655	-7,25	44.633	-2,81	145.816	-2,63	308.773	-2,48	73.670	-1,84
JUNIO	602.794	-1,75	43.664	7,40	43.694	-2,10	143.034	-1,91	300.043	-2,83	72.359	-1,78
JULIO	593.149	-1,60	45.190	3,49	42.740	-2,18	141.569	-1,02	292.874	-2,39	70.776	-2,19
AGOSTO												
SEPTIEMBRE												
OCTUBRE												
NOVIEMBRE												
DICIEMBRE												

(*) Los datos se han calculado adaptándolos, mediante estimación, a los sectores de actividad CNAE-09

JULIO 2011

PARO REGISTRADO POR CC.AA. Y PROVINCIAS

PROVINCIA AUTONOMÍA	TOTAL	VARIACIÓN			
		MENSUAL		ANUAL	
		ABSOLUTA	RELATIVA	ABSOLUTA	RELATIVA
ALMERÍA	74.878	699	0,94	1.213	1,65
CÁDIZ	166.189	-3.929	-2,31	5.351	3,33
CÓRDOBA	81.051	1.360	1,71	4.459	5,82
GRANADA	90.489	-198	-0,22	4.183	4,85
HUELVA	54.310	877	1,64	4.365	8,74
JAÉN	54.783	225	0,41	4.073	8,03
MÁLAGA	173.981	-2.637	-1,49	7.218	4,33
SEVILLA	212.867	2.086	0,99	14.001	7,04
ANDALUCÍA	908.548	-1.517	-0,17	44.863	5,19
HUESCA	12.449	-329	-2,57	696	5,92
TERUEL	8.556	-124	-1,43	650	8,22
ZARAGOZA	70.867	1.054	1,51	2.086	3,03
ARAGÓN	91.872	601	0,66	3.432	3,88
ASTURIAS	78.717	-2.026	-2,51	7.042	9,82
ILLES BALEARS	70.980	-514	-0,72	-1.135	-1,57
LAS PALMAS	134.322	201	0,15	-9.071	-6,33
STA. CRUZ DE TENERIFE	119.307	1.465	1,24	39	0,03
CANARIAS	253.629	1.666	0,66	-9.032	-3,44
CANTABRIA	41.268	-1.830	-4,25	3.199	8,40
ALBACETE	42.463	-598	-1,39	2.413	6,02
CIUDAD REAL	53.837	-452	-0,83	5.577	11,56
CUENCA	16.331	-280	-1,69	1.540	10,41
GUADALAJARA	20.050	-544	-2,64	1.150	6,08
TOLEDO	73.930	-708	-0,95	6.960	10,39
CASTILLA LA MANCHA	206.611	-2.582	-1,23	17.640	9,33
ÁVILA	13.924	-585	-4,03	59	0,43
BURGOS	24.180	-708	-2,84	413	1,74
LEÓN	35.608	-841	-2,31	486	1,38
PALENCIA	11.312	-241	-2,09	-19	-0,17
SALAMANCA	27.982	-442	-1,56	-388	-1,37
SEGOVIA	9.206	-335	-3,51	16	0,17
SORIA	4.701	-128	-2,65	140	3,07
VALLADOLID	39.990	-1.367	-3,31	134	0,34
ZAMORA	13.999	-368	-2,56	26	0,19
CASTILLA Y LEÓN	180.902	-5.015	-2,70	867	0,48
BARCELONA	431.657	-3.031	-0,70	23.247	5,69
GIRONA	49.370	-1.212	-2,40	1.579	3,30
LLEIDA	27.394	-63	-0,23	2.118	8,38
TARRAGONA	62.448	-1.219	-1,91	4.734	8,20
CATALUÑA	570.869	-5.525	-0,96	31.678	5,88
ALICANTE-ALACANT	197.655	-4.926	-2,43	3.932	2,03
CASTELLÓN-CASTELLÓ	57.443	-2.243	-3,76	627	1,10
VALENCIA-VALÈNCIA	254.460	-2.453	-0,95	17.901	7,57
COM. VALENCIANA	509.558	-9.622	-1,85	22.460	4,61
BADAJOS	78.092	-477	-0,61	3.613	4,85
CÁCERES	39.024	-297	-0,76	2.416	6,60
EXTREMADURA	117.116	-774	-0,66	6.029	5,43
A CORUÑA	88.746	-3.577	-3,87	4.404	5,22
LUGO	20.654	-1.315	-5,99	1.463	7,62
OURENSE	24.482	-1.189	-4,63	1.149	4,92
PONTEVEDRA	89.118	-4.476	-4,78	6.195	7,47
GALICIA	223.000	-10.557	-4,52	13.211	6,30
MADRID	469.957	446	0,09	7.237	1,56
MURCIA	130.260	233	0,18	5.878	4,73
NAVARRA	41.744	44	0,11	803	1,96
ARABA/ALAVA	21.425	-417	-1,91	2.564	13,59
BIZKAIA	78.500	-2.598	-3,20	9.537	13,83
GIPUZKOA	40.172	-1.302	-3,14	2.164	5,69
PAÍS VASCO	140.097	-4.317	-2,99	14.265	11,34
LA RIOJA	22.546	-203	-0,89	1.061	4,94
CEUTA	10.660	-604	-5,36	570	5,65
MELILLA	11.408	37	0,33	1.096	10,63
TOTAL	4.079.742	-42.059	-1,02	171.164	4,38

JULIO 2011

PARO REGISTRADO SEGÚN SEXO Y EDAD POR CC.AA. Y PROVINCIAS

PROVINCIA AUTONOMÍA	TOTAL	HOMBRES	MUJERES	MENORES DE 25 AÑOS			RESTO DE EDADES		
				TOTAL	HOMBRES	MUJERES	TOTAL	HOMBRES	MUJERES
ALMERÍA	74.878	39.271	35.607	7.914	4.096	3.818	66.964	35.175	31.789
CÁDIZ	166.189	77.612	88.577	17.955	9.585	8.370	148.234	68.027	80.207
CÓRDOBA	81.051	39.085	41.966	10.717	5.589	5.128	70.334	33.496	36.838
GRANADA	90.489	48.090	42.399	10.546	5.681	4.865	79.943	42.409	37.534
HUELVA	54.310	28.416	25.894	5.866	3.257	2.609	48.444	25.159	23.285
JAÉN	54.783	26.059	28.724	7.730	4.018	3.712	47.053	22.041	25.012
MÁLAGA	173.981	87.180	86.801	17.637	9.476	8.161	156.344	77.704	78.640
SEVILLA	212.867	101.543	111.324	23.823	12.764	11.059	189.044	88.779	100.265
ANDALUCÍA	908.548	447.256	461.292	102.188	54.466	47.722	806.360	392.790	413.570
HUESCA	12.449	6.548	5.901	1.505	868	637	10.944	5.680	5.264
TERUEL	8.556	4.646	3.910	1.280	702	578	7.276	3.944	3.332
ZARAGOZA	70.867	35.435	35.432	8.280	4.527	3.753	62.587	30.908	31.679
ARAGÓN	91.872	46.629	45.243	11.065	6.097	4.968	80.807	40.532	40.275
ASTURIAS	78.717	37.410	41.307	7.673	4.212	3.461	71.044	33.198	37.846
ILLES BALEARS	70.980	38.871	32.109	7.820	4.402	3.418	63.160	34.469	28.691
LAS PALMAS	134.322	65.528	68.794	10.785	5.604	5.181	123.537	59.924	63.613
STA. CRUZ DE TENERIFE	119.307	60.035	59.272	9.367	4.988	4.379	109.940	55.047	54.893
CANARIAS	253.629	125.563	128.066	20.152	10.592	9.560	233.477	114.971	118.506
CANTABRIA	41.268	21.740	19.528	4.345	2.567	1.778	36.923	19.173	17.750
ALBACETE	42.463	19.230	23.233	5.777	3.103	2.674	36.686	16.127	20.559
CIUDAD REAL	53.837	24.569	29.268	8.571	4.465	4.106	45.266	20.104	25.162
CUENCA	16.331	7.948	8.383	2.209	1.212	997	14.122	6.736	7.386
GUADALAJARA	20.050	9.549	10.501	2.127	1.139	988	17.923	8.410	9.513
TOLEDO	73.930	35.472	38.458	9.574	5.229	4.345	64.356	30.243	34.113
CASTILLA LA MANCHA	206.611	96.768	109.843	28.258	15.148	13.110	178.353	81.620	96.733
ÁVILA	13.924	6.866	7.058	1.727	904	823	12.197	5.962	6.235
BURGOS	24.180	11.517	12.663	2.548	1.384	1.164	21.632	10.133	11.499
LEÓN	35.608	17.039	18.569	4.147	2.384	1.763	31.461	14.655	16.806
PALENCIA	11.312	5.227	6.085	1.419	800	619	9.893	4.427	5.466
SALAMANCA	27.982	12.337	15.645	3.205	1.652	1.553	24.777	10.685	14.092
SEGOVIA	9.206	4.559	4.647	1.076	596	480	8.130	3.963	4.167
SORIA	4.701	2.256	2.445	692	383	309	4.009	1.873	2.136
VALLADOLID	39.990	18.406	21.584	4.204	2.334	1.870	35.786	16.072	19.714
ZAMORA	13.999	6.632	7.367	1.597	890	707	12.402	5.742	6.660
CASTILLA Y LEÓN	180.902	84.839	96.063	20.615	11.327	9.288	160.287	73.512	86.775
BARCELONA	431.657	218.267	213.390	33.637	18.946	14.691	398.020	199.321	198.699
GIRONA	49.370	26.643	22.727	3.872	2.254	1.618	45.498	24.389	21.109
LLEIDA	27.394	14.835	12.559	2.519	1.364	1.155	24.875	13.471	11.404
TARRAGONA	62.448	33.900	28.548	5.568	3.219	2.349	56.880	30.681	26.199
CATALUÑA	570.869	293.645	277.224	45.596	25.783	19.813	525.273	267.862	257.411
ALICANTE-ALACANT	197.655	97.242	100.413	18.112	9.992	8.120	179.543	87.250	92.293
CASTELLÓN-CASTELLÓ	57.443	31.626	25.817	6.659	3.782	2.877	50.784	27.844	22.940
VALENCIA-VALÈNCIA	254.460	128.332	126.128	27.840	15.748	12.092	226.620	112.584	114.036
COM. VALENCIANA	509.558	257.200	252.358	52.611	29.522	23.089	456.947	227.678	229.269
BADAJOS	78.092	31.511	46.581	11.592	5.886	5.706	66.500	25.625	40.875
CÁCERES	39.024	18.127	20.897	5.852	2.999	2.853	33.172	15.128	18.044
EXTREMADURA	117.116	49.638	67.478	17.444	8.885	8.559	99.672	40.753	58.919
A CORUÑA	88.746	41.601	47.145	6.863	3.913	2.950	81.883	37.688	44.195
LUGO	20.654	10.165	10.489	1.992	1.066	926	18.662	9.099	9.563
OURENSE	24.482	11.336	13.146	2.195	1.189	1.006	22.287	10.147	12.140
PONTEVEDRA	89.118	41.501	47.617	7.887	4.455	3.432	81.231	37.046	44.185
GALICIA	223.000	104.603	118.397	18.937	10.623	8.314	204.063	93.980	110.083
MADRID	469.957	225.182	244.775	45.272	24.593	20.679	424.685	200.589	224.096
MURCIA	130.260	66.881	63.379	14.451	7.950	6.501	115.809	58.931	56.878
NAVARRA	41.744	19.632	22.112	4.646	2.578	2.068	37.098	17.054	20.044
ARABA/ALAVA	21.425	9.982	11.443	1.770	962	808	19.655	9.020	10.635
BIZKAIA	78.500	37.591	40.909	6.456	3.583	2.873	72.044	34.008	38.036
GIPUZKOA	40.172	18.638	21.534	2.993	1.771	1.222	37.179	16.867	20.312
PAÍS VASCO	140.097	66.211	73.886	11.219	6.316	4.903	128.878	59.895	68.983
LA RIOJA	22.546	11.255	11.291	2.362	1.310	1.052	20.184	9.945	10.239
CEUTA	10.660	4.425	6.235	2.057	984	1.073	8.603	3.441	5.162
MELILLA	11.408	4.774	6.634	2.187	1.019	1.168	9.221	3.755	5.466
TOTAL	4.079.742	2.002.522	2.077.220	418.898	228.374	190.524	3.660.844	1.774.148	1.886.696

JULIO 2011

PARO REGISTRADO SEGÚN SECTOR DE ACTIVIDAD ECONÓMICA POR CC.AA. Y PROVINCIAS

PROVINCIA AUTONOMÍA	TOTAL	AGRICULTURA	INDUSTRIA	CONSTRUCCIÓN	SERVICIOS	SIN EMPLEO ANTERIOR
ALMERÍA	74.878	6.893	5.168	17.243	37.510	8.064
CÁDIZ	166.189	4.947	13.170	35.314	80.404	32.354
CÓRDOBA	81.051	5.884	10.852	13.753	38.408	12.154
GRANADA	90.489	5.379	6.639	21.646	45.564	11.261
HUELVA	54.310	7.733	4.832	12.081	23.081	6.583
JAÉN	54.783	9.490	6.000	7.454	23.971	7.868
MÁLAGA	173.981	3.266	11.118	40.070	95.746	23.781
SEVILLA	212.867	8.661	19.796	41.528	114.633	28.249
ANDALUCÍA	908.548	52.253	77.575	189.089	459.317	130.314
HUESCA	12.449	878	1.462	2.329	6.925	855
TERUEL	8.556	542	1.357	1.674	4.446	537
ZARAGOZA	70.867	2.913	10.094	10.556	41.473	5.831
ARAGÓN	91.872	4.333	12.913	14.559	52.844	7.223
ASTURIAS	78.717	1.022	8.341	12.656	49.634	7.064
ILLES BALEARS	70.980	841	3.899	17.180	45.434	3.626
LAS PALMAS	134.322	2.709	6.548	24.428	94.789	5.848
STA. CRUZ DE TENERIFE	119.307	2.259	5.947	25.538	80.450	5.113
CANARIAS	253.629	4.968	12.495	49.966	175.239	10.961
CANTABRIA	41.268	541	3.747	8.545	25.013	3.422
ALBACETE	42.463	2.935	5.512	6.868	23.403	3.745
CIUDAD REAL	53.837	4.664	5.201	9.553	29.700	4.719
CUENCA	16.331	1.471	1.538	2.814	9.234	1.274
GUADALAJARA	20.050	399	1.901	3.041	13.593	1.116
TOLEDO	73.930	3.809	10.030	13.275	42.462	4.354
CASTILLA LA MANCHA	206.611	13.278	24.182	35.551	118.392	15.208
ÁVILA	13.924	632	1.265	3.470	6.365	2.192
BURGOS	24.180	860	4.298	4.165	12.056	2.801
LEÓN	35.608	764	5.062	5.998	18.448	5.336
PALENCIA	11.312	616	1.519	1.638	6.037	1.502
SALAMANCA	27.982	747	2.395	4.570	15.470	4.800
SEGOVIA	9.206	635	982	1.660	4.854	1.075
SORIA	4.701	157	787	694	2.417	646
VALLADOLID	39.990	1.983	4.153	6.392	21.551	5.911
ZAMORA	13.999	640	1.270	2.817	7.007	2.265
CASTILLA Y LEÓN	180.902	7.034	21.731	31.404	94.205	26.528
BARCELONA	431.657	3.873	72.531	67.275	264.014	23.964
GIRONA	49.370	1.315	6.887	10.643	27.601	2.924
LLEIDA	27.394	2.305	3.455	5.362	14.221	2.051
TARRAGONA	62.448	2.620	8.328	13.919	34.236	3.345
CATALUÑA	570.869	10.113	91.201	97.199	340.072	32.284
ALICANTE-ALACANT	197.655	5.723	35.750	36.736	103.006	16.440
CASTELLÓN-CASTELLÓ	57.443	2.226	10.110	11.680	29.258	4.169
VALENCIA-VALÈNCIA	254.460	8.000	37.777	40.928	151.795	15.960
COM. VALENCIANA	509.558	15.949	83.637	89.344	284.059	36.569
BADAJOS	78.092	4.783	5.093	9.838	47.750	10.628
CÁCERES	39.024	2.102	2.959	7.965	22.414	3.584
EXTREMADURA	117.116	6.885	8.052	17.803	70.164	14.212
A CORUÑA	88.746	1.893	12.628	15.438	48.667	10.120
LUGO	20.654	668	2.125	3.530	11.540	2.791
OURENSE	24.482	824	3.549	3.894	12.880	3.335
PONTEVEDRA	89.118	2.438	15.654	13.802	46.715	10.509
GALICIA	223.000	5.823	33.956	36.664	119.802	26.755
MADRID	469.957	3.185	38.902	69.308	336.384	22.178
MURCIA	130.260	8.957	16.576	25.346	70.336	9.045
NAVARRA	41.744	1.742	7.309	5.474	24.408	2.811
ARABA/ALAVA	21.425	496	3.403	2.500	13.287	1.739
BIZKAIA	78.500	1.353	10.750	10.179	48.149	8.069
GIPUZKOA	40.172	451	7.662	3.901	25.357	2.801
PAÍS VASCO	140.097	2.300	21.815	16.580	86.793	12.609
LA RIOJA	22.546	1.878	4.375	3.321	11.389	1.583
CEUTA	10.660	40	378	953	7.272	2.017
MELILLA	11.408	67	194	1.288	7.718	2.141
TOTAL	4.079.742	141.209	471.278	722.230	2.378.475	366.550

JULIO 2011

PARO REGISTRADO. VARIACIÓN MENSUAL SEGÚN SECTOR DE ACTIVIDAD ECONÓMICA POR CC.AA. Y PROVINCIAS

PROVINCIA AUTONOMÍA	TOTAL	AGRICULTURA	INDUSTRIA	CONSTRUCCIÓN	SERVICIOS	SIN EMPLEO ANTERIOR
ALMERÍA	699	44	74	95	650	-164
CÁDIZ	-3.929	-2	-307	-92	-3.059	-469
CÓRDOBA	1.360	260	128	306	299	367
GRANADA	-198	48	-23	3	-450	224
HUELVA	877	503	122	410	-203	45
JAÉN	225	-17	-38	122	-82	240
MÁLAGA	-2.637	-10	-167	-184	-1.883	-393
SEVILLA	2.086	189	27	702	867	301
ANDALUCÍA	-1.517	1.015	-184	1.362	-3.861	151
HUESCA	-329	51	-20	-42	-311	-7
TERUEL	-124	44	-27	15	-170	14
ZARAGOZA	1.054	450	49	-114	707	-38
ARAGÓN	601	545	2	-141	226	-31
ASTURIAS	-2.026	-20	-267	-170	-1.685	116
ILLES BALEARS	-514	15	-4	683	-1.163	-45
LAS PALMAS	201	-379	-28	-6	-181	795
STA. CRUZ DE TENERIFE	1.465	26	40	-14	761	652
CANARIAS	1.666	-353	12	-20	580	1.447
CANTABRIA	-1.830	-18	-219	-228	-1.283	-82
ALBACETE	-598	44	-110	38	-545	-25
CIUDAD REAL	-452	-222	-213	45	-91	29
CUENCA	-280	70	-51	-2	-273	-24
GUADALAJARA	-544	22	-95	-115	-320	-36
TOLEDO	-708	-155	-144	-157	-375	123
CASTILLA LA MANCHA	-2.582	-241	-613	-191	-1.604	67
ÁVILA	-585	-58	-60	-120	-256	-91
BURGOS	-708	-29	-203	-154	-348	26
LEÓN	-841	-31	-78	-143	-518	-71
PALENCIA	-241	-17	-14	-30	-159	-21
SALAMANCA	-442	-27	-54	-36	-337	12
SEGOVIA	-335	-61	-48	-79	-135	-12
SORIA	-128	-13	20	-27	-86	-22
VALLADOLID	-1.367	-14	-160	-351	-771	-71
ZAMORA	-368	-22	-27	-57	-254	-8
CASTILLA Y LEÓN	-5.015	-272	-624	-997	-2.864	-258
BARCELONA	-3.031	-73	-1.131	-710	-725	-392
GIRONA	-1.212	-17	-93	58	-1.058	-102
LLEIDA	-63	-7	-80	-103	-186	313
TARRAGONA	-1.219	45	-222	-107	-987	52
CATALUÑA	-5.525	-52	-1.526	-862	-2.956	-129
ALICANTE-ALACANT	-4.926	143	-677	-571	-3.394	-427
CASTELLÓN-CASTELLÓ	-2.243	-178	-313	-196	-1.384	-172
VALENCIA-VALENCIA	-2.453	-35	-592	-426	-1.182	-218
COM. VALENCIANA	-9.622	-70	-1.582	-1.193	-5.960	-817
BADAJOS	-477	408	-267	-87	-695	164
CÁCERES	-297	105	-140	55	-402	85
EXTREMADURA	-774	513	-407	-32	-1.097	249
A CORUÑA	-3.577	-262	-391	-587	-2.205	-132
LUGO	-1.315	-143	-89	-140	-841	-102
OURENSE	-1.189	-159	-200	-71	-696	-63
PONTEVEDRA	-4.476	-224	-854	-584	-2.506	-308
GALICIA	-10.557	-788	-1.534	-1.382	-6.248	-605
MADRID	446	56	-263	-1.586	2.440	-201
MURCIA	233	742	-15	-54	-487	47
NAVARRA	44	3	64	-4	52	-71
ARABA/ALAVA	-417	-12	-66	-49	-298	8
BIZKAIA	-2.598	-2	-540	-529	-1.558	31
GIPUZKOA	-1.302	-17	-354	-149	-721	-61
PAÍS VASCO	-4.317	-31	-960	-727	-2.577	-22
LA RIOJA	-203	-60	-92	-28	-41	18
CEUTA	-604	-4	-31	-34	-446	-89
MELILLA	37	1	-4	-10	42	8
TOTAL	-42.059	981	-8.247	-5.614	-28.932	-247

JULIO 2011

PARO REGISTRADO (COLECTIVO SIN EMPLEO ANTERIOR) SEGÚN TRAMOS DE EDAD. AMBOS SEXOS

PROVINCIA AUTONOMÍA	TOTAL	<20 AÑOS	20-24 AÑOS	25-29 AÑOS	30-44 AÑOS	>44 AÑOS
ALMERÍA	8.064	1.044	1.428	768	1.984	2.840
CÁDIZ	32.354	4.253	4.281	1.632	6.302	15.886
CÓRDOBA	12.154	2.474	2.634	1.027	1.912	4.107
GRANADA	11.261	1.992	2.449	1.203	2.450	3.167
HUELVA	6.583	1.234	1.147	441	1.205	2.556
JAÉN	7.868	1.385	1.732	653	1.293	2.805
MÁLAGA	23.781	3.719	3.613	1.633	5.143	9.673
SEVILLA	28.249	4.855	4.856	2.069	5.428	11.041
ANDALUCÍA	130.314	20.956	22.140	9.426	25.717	52.075
HUESCA	855	239	150	95	185	186
TERUEL	537	153	126	40	110	108
ZARAGOZA	5.831	1.440	866	497	1.263	1.765
ARAGÓN	7.223	1.832	1.142	632	1.558	2.059
ASTURIAS	7.064	1.124	1.411	743	1.603	2.183
ILLES BALEARS	3.626	1.041	499	247	738	1.101
LAS PALMAS	5.848	591	1.075	405	893	2.884
STA. CRUZ DE TENERIFE	5.113	688	1.204	489	847	1.885
CANARIAS	10.961	1.279	2.279	894	1.740	4.769
CANTABRIA	3.422	621	622	298	789	1.092
ALBACETE	3.745	914	645	234	572	1.380
CIUDAD REAL	4.719	1.156	995	342	738	1.488
CUENCA	1.274	280	281	78	230	405
GUADALAJARA	1.116	314	182	98	253	269
TOLEDO	4.354	1.193	814	288	842	1.217
CASTILLA LA MANCHA	15.208	3.857	2.917	1.040	2.635	4.759
ÁVILA	2.192	416	438	183	462	693
BURGOS	2.801	531	628	320	621	701
LEÓN	5.336	972	1.081	572	1.145	1.566
PALENCIA	1.502	366	292	126	294	424
SALAMANCA	4.800	839	855	457	995	1.654
SEGOVIA	1.075	257	193	100	276	249
SORIA	646	169	152	72	122	131
VALLADOLID	5.911	947	1.008	600	1.346	2.010
ZAMORA	2.265	394	419	205	493	754
CASTILLA Y LEÓN	26.528	4.891	5.066	2.635	5.754	8.182
BARCELONA	23.964	6.160	3.113	1.756	5.296	7.639
GIRONA	2.924	675	295	246	740	968
LLEIDA	2.051	432	294	203	680	442
TARRAGONA	3.345	867	400	250	768	1.060
CATALUÑA	32.284	8.134	4.102	2.455	7.484	10.109
ALICANTE-ALACANT	16.440	2.850	2.443	1.114	3.446	6.587
CASTELLÓN-CASTELLÓ	4.169	1.213	677	350	1.111	818
VALENCIA-VALÈNCIA	15.960	4.425	2.432	1.216	3.131	4.756
COM. VALENCIANA	36.569	8.488	5.552	2.680	7.688	12.161
BADAJOS	10.628	2.388	1.691	530	1.251	4.768
CÁCERES	3.584	931	832	259	445	1.117
EXTREMADURA	14.212	3.319	2.523	789	1.696	5.885
A CORUÑA	10.120	1.193	1.653	1.148	2.329	3.797
LUGO	2.791	413	559	313	624	882
OURENSE	3.335	459	588	308	631	1.349
PONTEVEDRA	10.509	1.401	1.733	928	2.397	4.050
GALICIA	26.755	3.466	4.533	2.697	5.981	10.078
MADRID	22.178	4.749	3.175	1.589	4.771	7.894
MURCIA	9.045	1.697	1.336	568	1.823	3.621
NAVARRA	2.811	647	516	280	650	718
ARABA/ALAVA	1.739	275	294	242	495	433
BIZKAIA	8.069	935	1.312	882	2.268	2.672
GIPUZKOA	2.801	394	539	308	676	884
PAÍS VASCO	12.609	1.604	2.145	1.432	3.439	3.989
LA RIOJA	1.583	356	309	168	427	323
CEUTA	2.017	583	422	186	408	418
MELILLA	2.141	656	311	134	480	560
TOTAL	366.550	69.300	61.000	28.893	75.381	131.976

JULIO 2011

PARO REGISTRADO (COLECTIVO SIN EMPLEO ANTERIOR) SEGÚN TRAMOS DE EDAD. HOMBRES

PROVINCIA AUTONOMÍA	TOTAL	<20 AÑOS	20-24 AÑOS	25-29 AÑOS	30-44 AÑOS	>44 AÑOS
ALMERÍA	3.059	590	606	329	747	787
CÁDIZ	7.066	2.286	1.865	521	1.025	1.369
CÓRDOBA	3.789	1.322	1.038	386	490	553
GRANADA	3.919	1.074	998	396	714	737
HUELVA	2.121	659	497	154	350	461
JAÉN	2.107	725	615	234	254	279
MÁLAGA	7.407	1.988	1.552	602	1.467	1.798
SEVILLA	8.432	2.609	2.001	747	1.382	1.693
ANDALUCÍA	37.900	11.253	9.172	3.369	6.429	7.677
HUESCA	325	144	64	25	27	65
TERUEL	187	84	41	9	23	30
ZARAGOZA	2.016	790	358	122	261	485
ARAGÓN	2.528	1.018	463	156	311	580
ASTURIAS	2.390	665	593	263	427	442
ILLES BALEARS	1.456	601	234	66	180	375
LAS PALMAS	2.118	332	514	175	372	725
STA. CRUZ DE TENERIFE	1.926	398	503	200	338	487
CANARIAS	4.044	730	1.017	375	710	1.212
CANTABRIA	1.177	370	291	101	181	234
ALBACETE	1.058	469	237	65	92	195
CIUDAD REAL	1.218	594	297	95	87	145
CUENCA	375	152	85	20	44	74
GUADALAJARA	381	162	67	23	48	81
TOLEDO	1.329	666	288	67	113	195
CASTILLA LA MANCHA	4.361	2.043	974	270	384	690
ÁVILA	665	238	165	50	86	126
BURGOS	1.003	304	271	104	147	177
LEÓN	1.881	588	501	200	276	316
PALENCIA	526	213	129	42	75	67
SALAMANCA	1.559	466	319	176	244	354
SEGOVIA	385	162	77	27	56	63
SORIA	233	111	58	16	24	24
VALLADOLID	1.962	556	446	228	368	364
ZAMORA	682	237	161	66	96	122
CASTILLA Y LEÓN	8.896	2.875	2.127	909	1.372	1.613
BARCELONA	8.716	3.599	1.512	527	1.380	1.698
GIRONA	890	436	122	57	141	134
LLEIDA	673	248	104	52	152	117
TARRAGONA	1.051	503	164	52	140	192
CATALUÑA	11.330	4.786	1.902	688	1.813	2.141
ALICANTE-ALACANT	5.032	1.605	1.068	358	822	1.179
CASTELLÓN-CASTELLÓ	1.458	705	257	91	213	192
VALENCIA-VALÈNCIA	5.643	2.532	1.061	376	790	884
COM. VALENCIANA	12.133	4.842	2.386	825	1.825	2.255
BADAJOS	2.623	1.324	569	198	192	340
CÁCERES	1.118	497	303	70	89	159
EXTREMADURA	3.741	1.821	872	268	281	499
A CORUÑA	3.454	743	737	402	722	850
LUGO	1.010	249	237	97	183	244
OURENSE	1.173	286	252	106	204	325
PONTEVEDRA	3.489	863	751	359	710	806
GALICIA	9.126	2.141	1.977	964	1.819	2.225
MADRID	8.146	2.738	1.519	519	1.263	2.107
MURCIA	2.612	988	516	161	327	620
NAVARRA	1.004	409	221	62	122	190
ARABA/ALAVA	587	193	112	60	100	122
BIZKAIA	2.840	555	611	330	629	715
GIPUZKOA	1.082	261	262	113	173	273
PAÍS VASCO	4.509	1.009	985	503	902	1.110
LA RIOJA	430	205	102	37	45	41
CEUTA	753	297	194	65	110	87
MELILLA	628	330	126	31	70	71
TOTAL	117.164	39.121	25.671	9.632	18.571	24.169

JULIO 2011

PARO REGISTRADO (COLECTIVO SIN EMPLEO ANTERIOR) SEGÚN TRAMOS DE EDAD. MUJERES

PROVINCIA AUTONOMÍA	TOTAL	<20 AÑOS	20-24 AÑOS	25-29 AÑOS	30-44 AÑOS	>44 AÑOS
ALMERÍA	5.005	454	822	439	1.237	2.053
CÁDIZ	25.288	1.967	2.416	1.111	5.277	14.517
CÓRDOBA	8.365	1.152	1.596	641	1.422	3.554
GRANADA	7.342	918	1.451	807	1.736	2.430
HUELVA	4.462	575	650	287	855	2.095
JAÉN	5.761	660	1.117	419	1.039	2.526
MÁLAGA	16.374	1.731	2.061	1.031	3.676	7.875
SEVILLA	19.817	2.246	2.855	1.322	4.046	9.348
ANDALUCÍA	92.414	9.703	12.968	6.057	19.288	44.398
HUESCA	530	95	86	70	158	121
TERUEL	350	69	85	31	87	78
ZARAGOZA	3.815	650	508	375	1.002	1.280
ARAGÓN	4.695	814	679	476	1.247	1.479
ASTURIAS	4.674	459	818	480	1.176	1.741
ILLES BALEARS	2.170	440	265	181	558	726
LAS PALMAS	3.730	259	561	230	521	2.159
STA. CRUZ DE TENERIFE	3.187	290	701	289	509	1.398
CANARIAS	6.917	549	1.262	519	1.030	3.557
CANTABRIA	2.245	251	331	197	608	858
ALBACETE	2.687	445	408	169	480	1.185
CIUDAD REAL	3.501	562	698	247	651	1.343
CUENCA	899	128	196	58	186	331
GUADALAJARA	735	152	115	75	205	188
TOLEDO	3.025	527	526	221	729	1.022
CASTILLA LA MANCHA	10.847	1.814	1.943	770	2.251	4.069
ÁVILA	1.527	178	273	133	376	567
BURGOS	1.798	227	357	216	474	524
LEÓN	3.455	384	580	372	869	1.250
PALENCIA	976	153	163	84	219	357
SALAMANCA	3.241	373	536	281	751	1.300
SEGOVIA	690	95	116	73	220	186
SORIA	413	58	94	56	98	107
VALLADOLID	3.949	391	562	372	978	1.646
ZAMORA	1.583	157	258	139	397	632
CASTILLA Y LEÓN	17.632	2.016	2.939	1.726	4.382	6.569
BARCELONA	15.248	2.561	1.601	1.229	3.916	5.941
GIRONA	2.034	239	173	189	599	834
LLEIDA	1.378	184	190	151	528	325
TARRAGONA	2.294	364	236	198	628	868
CATALUÑA	20.954	3.348	2.200	1.767	5.671	7.968
ALICANTE-ALACANT	11.408	1.245	1.375	756	2.624	5.408
CASTELLÓN-CASTELLÓ	2.711	508	420	259	898	626
VALENCIA-VALÈNCIA	10.317	1.893	1.371	840	2.341	3.872
COM. VALENCIANA	24.436	3.646	3.166	1.855	5.863	9.906
BADAJOS	8.005	1.064	1.122	332	1.059	4.428
CÁCERES	2.466	434	529	189	356	958
EXTREMADURA	10.471	1.498	1.651	521	1.415	5.386
A CORUÑA	6.666	450	916	746	1.607	2.947
LUGO	1.781	164	322	216	441	638
OURENSE	2.162	173	336	202	427	1.024
PONTEVEDRA	7.020	538	982	569	1.687	3.244
GALICIA	17.629	1.325	2.556	1.733	4.162	7.853
MADRID	14.032	2.011	1.656	1.070	3.508	5.787
MURCIA	6.433	709	820	407	1.496	3.001
NAVARRA	1.807	238	295	218	528	528
ARABA/ALAVA	1.152	82	182	182	395	311
BIZKAIA	5.229	380	701	552	1.639	1.957
GIPUZKOA	1.719	133	277	195	503	611
PAÍS VASCO	8.100	595	1.160	929	2.537	2.879
LA RIOJA	1.153	151	207	131	382	282
CEUTA	1.264	286	228	121	298	331
MELILLA	1.513	326	185	103	410	489
TOTAL	249.386	30.179	35.329	19.261	56.810	107.807

JULIO 2011

PARO REGISTRADO (EXTRANJEROS) SEGÚN SECTOR DE ACTIVIDAD ECONÓMICA POR CC.AA. Y PROVINCIAS

PROVINCIA AUTONOMÍA	TOTAL	AGRICULTURA	INDUSTRIA	CONSTRUCCIÓN	SERVICIOS	SIN EMPLEO ANTERIOR
ALMERÍA	19.287	4.068	930	4.135	7.544	2.610
CÁDIZ	5.534	258	233	826	2.464	1.753
CÓRDOBA	2.905	563	253	296	1.003	790
GRANADA	8.481	1.300	383	1.673	3.391	1.734
HUELVA	5.736	2.980	184	484	1.206	882
JAÉN	2.333	685	133	242	754	519
MÁLAGA	22.678	740	853	5.326	11.387	4.372
SEVILLA	9.137	760	523	1.089	4.442	2.323
ANDALUCÍA	76.091	11.354	3.492	14.071	32.191	14.983
HUESCA	2.873	513	244	691	1.098	327
TERUEL	2.505	348	348	739	900	170
ZARAGOZA	17.797	2.052	1.561	4.243	7.912	2.029
ARAGÓN	23.175	2.913	2.153	5.673	9.910	2.526
ASTURIAS	6.016	238	404	1.298	3.025	1.051
ILLES BALEARS	17.402	365	645	5.991	9.020	1.381
LAS PALMAS	13.104	280	396	2.309	9.466	653
STA. CRUZ DE TENERIFE	10.802	248	341	2.020	7.719	474
CANARIAS	23.906	528	737	4.329	17.185	1.127
CANTABRIA	4.708	129	250	1.212	2.438	679
ALBACETE	4.411	1.026	384	632	1.839	530
CIUDAD REAL	6.471	1.525	449	1.354	2.540	603
CUENCA	3.447	640	292	798	1.459	258
GUADALAJARA	5.121	263	335	1.137	2.900	486
TOLEDO	11.746	1.530	1.160	2.817	5.328	911
CASTILLA LA MANCHA	31.196	4.984	2.620	6.738	14.066	2.788
ÁVILA	2.464	97	110	877	670	710
BURGOS	4.300	313	468	1.158	1.497	864
LEÓN	3.394	177	380	772	1.251	814
PALENCIA	897	88	69	180	355	205
SALAMANCA	2.224	101	154	440	883	646
SEGOVIA	2.740	357	176	691	976	540
SORIA	1.282	94	147	274	482	285
VALLADOLID	4.264	537	253	939	1.568	967
ZAMORA	1.180	160	81	218	392	329
CASTILLA Y LEÓN	22.745	1.924	1.838	5.549	8.074	5.360
BARCELONA	89.303	2.323	7.877	24.347	45.504	9.252
GIRONA	15.206	963	1.428	4.153	6.837	1.825
LLEIDA	9.452	1.639	887	2.237	3.420	1.269
TARRAGONA	16.527	1.720	1.448	4.864	6.780	1.715
CATALUÑA	130.488	6.645	11.640	35.601	62.541	14.061
ALICANTE-ALACANT	32.087	2.303	1.952	8.349	15.776	3.707
CASTELLÓN-CASTELLÓ	16.810	961	1.757	5.088	7.131	1.873
VALENCIA-VALÈNCIA	36.191	2.974	3.024	7.036	19.544	3.613
COM. VALENCIANA	85.088	6.238	6.733	20.473	42.451	9.193
BADAJOS	2.689	417	129	244	1.287	612
CÁCERES	1.462	283	85	180	657	257
EXTREMADURA	4.151	700	214	424	1.944	869
A CORUÑA	4.275	186	323	749	1.975	1.042
LUGO	1.594	105	107	292	730	360
OURENSE	1.875	118	207	352	733	465
PONTEVEDRA	4.862	219	513	800	2.215	1.115
GALICIA	12.606	628	1.150	2.193	5.653	2.982
MADRID	95.781	1.248	5.436	26.272	57.297	5.528
MURCIA	22.515	4.196	1.717	4.633	10.183	1.786
NAVARRA	8.879	1.041	1.171	1.794	3.690	1.183
ARABA/ALAVA	4.768	244	399	982	2.339	804
BIZKAIA	9.251	417	800	1.556	4.454	2.024
GIPUZKOA	5.019	194	556	891	2.607	771
PAÍS VASCO	19.038	855	1.755	3.429	9.400	3.599
LA RIOJA	6.045	1.156	709	1.277	2.036	867
CEUTA	1.136	7	35	175	593	326
MELILLA	2.183	41	41	437	1.177	487
TOTAL	593.149	45.190	42.740	141.569	292.874	70.776

ANEXO 2

CONTRATOS REGISTRADOS

JULIO 2011

CONTRATOS

	MES	VARIACIÓN			
		MENSUAL		ANUAL	
		ABSOLUTA	RELATIVA	ABSOLUTA	RELATIVA
TOTAL CONTRATOS	1.349.286	36.767	2,80	-47.979	-3,43
CONTRATOS INDEFINIDOS *	89.911	-5.013	-5,28	-5.912	-6,17
CONTRATOS TEMPORALES	1.259.375	41.780	3,43	-42.067	-3,23

CONTRATOS POR COMUNIDADES AUTÓNOMAS

COMUNIDADES AUTÓNOMAS	MES	VARIACIÓN			
		MENSUAL		ANUAL	
		ABSOLUTA	RELATIVA	ABSOLUTA	RELATIVA
ANDALUCÍA	271.699	-12.529	-4,41	2.020	0,75
ARAGÓN	38.834	-3.433	-8,12	-1.987	-4,87
ASTURIAS	27.478	3.099	12,71	-1.239	-4,31
ILLES BALEARS	34.837	-4.043	-10,40	-74	-0,21
CANARIAS	52.817	5.355	11,28	-1.215	-2,25
CANTABRIA	17.506	1.849	11,81	-1.062	-5,72
CASTILLA LA MANCHA	58.457	2.909	5,24	-1.475	-2,46
CASTILLA Y LEÓN	66.255	2.320	3,63	-4.291	-6,08
CATALUÑA	220.467	23.722	12,06	-23.027	-9,46
COM. VALENCIANA	135.075	14.582	12,10	-1.121	-0,82
EXTREMADURA	43.854	-1.966	-4,29	802	1,86
GALICIA	72.992	11.365	18,44	-4.900	-6,29
MADRID	161.374	5.569	3,57	-3.062	-1,86
MURCIA	48.364	-8.128	-14,39	-4.511	-8,53
NAVARRA	19.911	-802	-3,87	64	0,32
PAÍS VASCO	65.814	-3.953	-5,67	-3.262	-4,72
LA RIOJA	9.253	897	10,73	421	4,77
CEUTA	1.770	-209	-10,56	-166	-8,57
MELILLA	1.436	39	2,79	-200	-12,22
EXTRANJERO	1.093	124	12,80	306	38,88
TOTAL	1.349.286	36.767	2,80	-47.979	-3,43

(*) Incluye contratos convertidos en indefinidos

JULIO 2011

CONTRATOS INDEFINIDOS (INICIALES Y CONVERSIONES) SEGÚN FOMENTO CONTRATACIÓN INDEFINIDA

TIPO DE CONTRATO	VARIACIÓN				
	TOTAL	MENSUAL		ANUAL	
		ABSOLUTA	RELATIVA	ABSOLUTA	RELATIVA
ORDINARIO (Bonif./no Bonif.)	44.003	-779	-1,74	-883	-1,97
PERS. CON DISCAPACIDAD	127	-16	-11,19	28	28,28
CONVERSIÓN	33.036	-2.370	-6,69	-1.455	-4,22
TOTAL ORDINARIO sin F.C.I.	77.166	-3.165	-3,94	-2.310	-2,91
F.C.I.	7.141	-1.480	-17,17	-2.332	-24,62
PERS. CON DISCAPACIDAD	418	-126	-23,16	-95	-18,52
CONVERSIÓN	5.186	-242	-4,46	-1.175	-18,47
TOTAL FOMENTO CONTRATACIÓN INDEFINIDA	12.745	-1.848	-12,66	-3.602	-22,03
TOTAL	89.911	-5.013	-5,28	-5.912	-6,17

CONTRATOS SEGÚN TIPO DE CONTRATACIÓN POR COMUNIDADES AUTÓNOMAS

COMUNIDADES AUTÓNOMAS	INDEFINIDOS							TEMPORALES
	TOTAL	TOTAL	ORDINARIOS	F.C.I.	PERS. CON DISCAPACIDAD	CONVERSIÓN	% S/ TOT. NAC.INDF.	
ANDALUCÍA	271.699	10.431	4.313	836	76	5.206	11,60	261.268
ARAGÓN	38.834	2.318	955	183	16	1.164	2,58	36.516
ASTURIAS	27.478	1.478	543	183	19	733	1,64	26.000
ILLES BALEARS	34.837	2.684	1.357	78	18	1.231	2,99	32.153
CANARIAS	52.817	4.268	1.974	262	22	2.010	4,75	48.549
CANTABRIA	17.506	953	446	69	7	431	1,06	16.553
CASTILLA LA MANCHA	58.457	2.629	1.080	219	20	1.310	2,92	55.828
CASTILLA Y LEÓN	66.255	4.032	1.741	505	23	1.763	4,48	62.223
CATALUÑA	220.467	20.716	11.370	1.196	82	8.068	23,04	199.751
COM. VALENCIANA	135.075	8.038	3.642	799	59	3.538	8,94	127.037
EXTREMADURA	43.854	1.227	555	203	15	454	1,36	42.627
GALICIA	72.992	4.407	1.763	523	40	2.081	4,90	68.585
MADRID	161.374	18.538	10.318	1.487	83	6.650	20,62	142.836
MURCIA	48.364	3.056	1.732	114	35	1.175	3,40	45.308
NAVARRA	19.911	1.067	503	120	6	438	1,19	18.844
PAÍS VASCO	65.814	3.314	1.375	304	19	1.616	3,69	62.500
LA RIOJA	9.253	507	236	48	1	222	0,56	8.746
CEUTA	1.770	112	58	3		51	0,12	1.658
MELILLA	1.436	91	34	8	4	45	0,10	1.345
EXTRANJERO	1.093	45	8	1		36	0,05	1.048
TOTAL	1.349.286	89.911	44.003	7.141	545	38.222	100,00	1.259.375

F.C.I.: Fomento de la contratación indefinida.

JULIO 2011

EVOLUCIÓN DE LOS CONTRATOS

	AÑO 2010		AÑO 2011		VARIACIÓN ANUAL			
	MES	ACUMULADO	MES	ACUMULADO	MES		ACUMULADO	
					ABSOLUTA	RELATIVA	ABSOLUTA	RELATIVA
ENERO	1.050.233	1.050.233	1.116.019	1.116.019	65.786	6,26	65.786	6,26
FEBRERO	1.028.222	2.078.455	1.011.418	2.127.437	-16.804	-1,63	48.982	2,36
MARZO	1.189.327	3.267.782	1.154.903	3.282.340	-34.424	-2,89	14.558	0,45
ABRIL	1.078.509	4.346.291	1.067.046	4.349.386	-11.463	-1,06	3.095	0,07
MAYO	1.182.100	5.528.391	1.288.914	5.638.300	106.814	9,04	109.909	1,99
JUNIO	1.297.611	6.826.002	1.312.519	6.950.819	14.908	1,15	124.817	1,83
JULIO	1.397.265	8.223.267	1.349.286	8.300.105	-47.979	-3,43	76.838	0,93
AGOSTO	1.010.216	9.233.483						
SEPTIEMBRE	1.390.283	10.623.766						
OCTUBRE	1.346.087	11.969.853						
NOVIEMBRE	1.257.479	13.227.332						
DICIEMBRE	1.189.818	14.417.150						

EVOLUCIÓN DE LOS CONTRATOS INDEFINIDOS *

	AÑO 2010		AÑO 2011		VARIACIÓN ANUAL			
	MES	ACUMULADO	MES	ACUMULADO	MES		ACUMULADO	
					ABSOLUTA	RELATIVA	ABSOLUTA	RELATIVA
ENERO	94.595	94.595	102.733	102.733	8.138	8,60	8.138	8,60
FEBRERO	101.211	195.806	94.363	197.096	-6.848	-6,77	1.290	0,66
MARZO	117.934	313.740	111.118	308.214	-6.816	-5,78	-5.526	-1,76
ABRIL	102.973	416.713	96.242	404.456	-6.731	-6,54	-12.257	-2,94
MAYO	108.264	524.977	103.176	507.632	-5.088	-4,70	-17.345	-3,30
JUNIO	98.754	623.731	94.924	602.556	-3.830	-3,88	-21.175	-3,39
JULIO	95.823	719.554	89.911	692.467	-5.912	-6,17	-27.087	-3,76
AGOSTO	66.846	786.400						
SEPTIEMBRE	122.090	908.490						
OCTUBRE	118.422	1.026.912						
NOVIEMBRE	108.131	1.135.043						
DICIEMBRE	93.171	1.228.214						

EVOLUCIÓN DE LOS CONTRATOS TEMPORALES

	AÑO 2010		AÑO 2011		VARIACIÓN ANUAL			
	MES	ACUMULADO	MES	ACUMULADO	MES		ACUMULADO	
					ABSOLUTA	RELATIVA	ABSOLUTA	RELATIVA
ENERO	955.638	955.638	1.013.286	1.013.286	57.648	6,03	57.648	6,03
FEBRERO	927.011	1.882.649	917.055	1.930.341	-9.956	-1,07	47.692	2,53
MARZO	1.071.393	2.954.042	1.043.785	2.974.126	-27.608	-2,58	20.084	0,68
ABRIL	975.536	3.929.578	970.804	3.944.930	-4.732	-0,49	15.352	0,39
MAYO	1.073.836	5.003.414	1.185.738	5.130.668	111.902	10,42	127.254	2,54
JUNIO	1.198.857	6.202.271	1.217.595	6.348.263	18.738	1,56	145.992	2,35
JULIO	1.301.442	7.503.713	1.259.375	7.607.638	-42.067	-3,23	103.925	1,38
AGOSTO	943.370	8.447.083						
SEPTIEMBRE	1.268.193	9.715.276						
OCTUBRE	1.227.665	10.942.941						
NOVIEMBRE	1.149.348	12.092.289						
DICIEMBRE	1.096.647	13.188.936						

(*) Incluye contratos convertidos en indefinidos

JULIO 2011

CONTRATOS INDEFINIDOS POR TIPO DE JORNADA Y MODALIDAD

	TOTAL	VARIACIÓN			
		MENSUAL		ANUAL	
		ABSOLUTA	RELATIVA	ABSOLUTA	RELATIVA
JORNADA A TIEMPO COMPLETO:					
ORDINARIO (Bonif. / No Bonif.)	26.901	984	3,80	-305	-1,12
FOMENTO DE LA CONTRATACIÓN INDEFINIDA	4.455	-930	-17,27	-1.814	-28,94
PERS. CON DISCAPACIDAD (Sólo bonificados)	77	-8	-9,41	21	37,50
PERS. CON DISCAPACIDAD F.C.I.	315	-64	-16,89	-59	-15,78
CONVERTIDOS EN INDEFINIDOS	26.140	-759	-2,82	-2.652	-9,21
TOTAL	57.888	-777	-1,32	-4.809	-7,67
JORNADA A TIEMPO PARCIAL:					
ORDINARIO (Bonif. / No Bonif.)	11.311	-288	-2,48	-630	-5,28
FOMENTO DE LA CONTRATACIÓN	2.096	-491	-18,98	-471	-18,35
PERS. CON DISCAPACIDAD (Sólo bonificados)	49	1	2,08	9	22,50
PERS. CON DISCAPACIDAD F.C.I.	91	-57	-38,51	-34	-27,20
CONVERTIDOS EN INDEFINIDOS	10.852	-522	-4,59	-57	-0,52
TOTAL	24.399	-1.357	-5,27	-1.183	-4,62
FLJOS DISCONTINUOS:					
ORDINARIO (Bonif. / No Bonif.)	5.791	-1.475	-20,30	52	0,91
FOMENTO DE LA CONTRATACIÓN	590	-59	-9,09	-47	-7,38
PERS. CON DISCAPACIDAD (Sólo bonificados)	1	-9	-90,00	-2	-66,67
PERS. CON DISCAPACIDAD F.C.I.	12	-5	-29,41	-2	-14,29
CONVERTIDOS EN INDEFINIDOS	1.230	-1.331	-51,97	79	6,86
TOTAL	7.624	-2.879	-27,41	80	1,06
TOTAL	89.911	-5.013	-5,28	-5.912	-6,17

CONTRATOS INDEFINIDOS POR MODALIDAD

TIPO DE CONTRATO	TOTAL	VARIACIÓN			
		MENSUAL		ANUAL	
		ABSOLUTA	RELATIVA	ABSOLUTA	RELATIVA
ORDINARIO (Bonif. / No Bonif.)	44.003	-779	-1,74	-883	-1,97
FOMENTO DE LA CONTRATACIÓN INDEFINIDA	7.141	-1.480	-17,17	-2.332	-24,62
PERS. CON DISCAPACIDAD (Sólo bonificados)	127	-16	-11,19	28	28,28
PERS. CON DISCAPACIDAD F.C.I.	418	-126	-23,16	-95	-18,52
CONVERTIDOS EN INDEFINIDOS	38.222	-2.612	-6,40	-2.630	-6,44
TOTAL	89.911	-5.013	-5,28	-5.912	-6,17

CONVERTIDOS EN INDEFINIDOS SEGÚN CONTRATO DE ORIGEN:

OBRA O SERVICIO	7.643	-3.137	-29,10	-2.137	-21,85
EVENTUAL CIRCUNSP. PRODUCCIÓN	27.055	360	1,35	37	0,14
INTERINIDAD	1.059	-43	-3,90	-11	-1,03
TEMPORAL PERS. CON DISCAPACIDAD	298	-155	-34,22	-44	-12,87
SUSTITUCIÓN JUBILACIÓN 64 AÑOS	26	-18	-40,91	-14	-35,00
PRÁCTICAS	1.256	361	40,34	-155	-10,99
RELEVO	676	15	2,27	-231	-25,47
FORMACIÓN	196	9	4,81	-76	-27,94
OTROS CONTRATOS	13	-4	-23,53	1	8,33
TOTAL	38.222	-2.612	-6,40	-2.630	-6,44

JULIO 2011

CONTRATOS INDEFINIDOS POR SEXO, EDAD Y SECTOR DE ACTIVIDAD ECONÓMICA

	TOTAL	VARIACIÓN			
		MENSUAL		ANUAL	
		ABSOLUTA	RELATIVA	ABSOLUTA	RELATIVA
POR SEXO Y EDAD					
HOMBRES					
<25 AÑOS	7.811	-69	-0,88	-1.457	-15,72
25-44 AÑOS	34.794	-1.347	-3,73	-312	-0,89
>44 AÑOS	9.207	-903	-8,93	-440	-4,56
TOTAL	51.812	-2.319	-4,28	-2.209	-4,09
MUJERES					
<25 AÑOS	7.185	62	0,87	-1.614	-18,34
25-44 AÑOS	25.015	-1.846	-6,87	-1.789	-6,67
>44 AÑOS	5.899	-910	-13,36	-300	-4,84
TOTAL	38.099	-2.694	-6,60	-3.703	-8,86
AMBOS SEXOS					
<25 AÑOS	14.996	-7	-0,05	-3.071	-17,00
25-44 AÑOS	59.809	-3.193	-5,07	-2.101	-3,39
>44 AÑOS	15.106	-1.813	-10,72	-740	-4,67
TOTAL	89.911	-5.013	-5,28	-5.912	-6,17
SECTOR					
AGRICULTURA	2.552	-1.072	-29,58	202	8,60
INDUSTRIA	10.029	-174	-1,71	165	1,67
CONSTRUCCIÓN	7.273	-882	-10,82	-1.652	-18,51
SERVICIOS	70.057	-2.885	-3,96	-4.627	-6,20
TOTAL	89.911	-5.013	-5,28	-5.912	-6,17

CONTRATOS INDEFINIDOS (CONVERSIONES) POR SEXO, EDAD Y SECTOR DE ACTIVIDAD ECONÓMICA

	TOTAL	VARIACIÓN			
		MENSUAL		ANUAL	
		ABSOLUTA	RELATIVA	ABSOLUTA	RELATIVA
POR SEXO Y EDAD					
HOMBRES					
<25 AÑOS	3.362	-122	-3,50	-537	-13,77
25-44 AÑOS	14.590	-943	-6,07	-771	-5,02
>44 AÑOS	3.258	-360	-9,95	7	0,22
TOTAL	21.210	-1.425	-6,30	-1.301	-5,78
MUJERES					
<25 AÑOS	3.141	-12	-0,38	-501	-13,76
25-44 AÑOS	11.647	-652	-5,30	-760	-6,13
>44 AÑOS	2.224	-523	-19,04	-68	-2,97
TOTAL	17.012	-1.187	-6,52	-1.329	-7,25
AMBOS SEXOS					
<25 AÑOS	6.503	-134	-2,02	-1.038	-13,76
25-44 AÑOS	26.237	-1.595	-5,73	-1.531	-5,51
>44 AÑOS	5.482	-883	-13,87	-61	-1,10
TOTAL	38.222	-2.612	-6,40	-2.630	-6,44
SECTOR					
AGRICULTURA	684	-549	-44,53	-53	-7,19
INDUSTRIA	4.969	-24	-0,48	-88	-1,74
CONSTRUCCIÓN	3.200	-695	-17,84	-849	-20,97
SERVICIOS	29.369	-1.344	-4,38	-1.640	-5,29
TOTAL	38.222	-2.612	-6,40	-2.630	-6,44

JULIO 2011

CONTRATOS INDEFINIDOS SEGÚN MODALIDAD POR EDAD, SEXO Y SECTOR DE ACTIVIDAD ECONÓMICA

TIPO DE CONTRATO	TOTAL		EDAD DEL TRABAJADOR				
	MES	%	< 20	20 - 24	25 - 29	30 - 44	> =45
ORDINARIO (Bonif. / No Bonif.)	44.003	48,94	1.554	5.299	7.986	21.612	7.552
FOMENTO DE LA CONTRATACIÓN INDEFINIDA	7.141	7,94	353	1.239	1.605	2.066	1.878
PERS. CON DISCAPACIDAD (Sólo bonificados)	127	0,14	6	17	9	59	36
PERS. CON DISCAPACIDAD F.C.I.	418	0,46	3	22	44	191	158
CONVERTIDOS EN INDEFINIDOS	38.222	42,51	694	5.809	8.586	17.651	5.482
TOTAL	89.911	100,00	2.610	12.386	18.230	41.579	15.106

CONVERTIDOS EN INDEFINIDOS SEGÚN CONTRATO DE ORIGEN:

OBRA O SERVICIO	7.643	20,00	72	712	1.581	3.850	1.428
EVENTUAL CIRCUNS. PRODUCCIÓN	27.055	70,78	552	4.200	5.995	12.617	3.691
INTERINIDAD	1.059	2,77	6	170	254	504	125
TEMPORAL PERS. CON DISCAPACIDAD	298	0,78	2	13	24	131	128
SUSTITUCIÓN JUBILACIÓN 64 AÑOS	26	0,07		1	6	11	8
PRÁCTICAS	1.256	3,29	15	550	585	105	1
RELEVO	676	1,77		27	130	425	94
FORMACIÓN	196	0,51	47	136	6	4	3
OTROS CONTRATOS	13	0,03			5	4	4
TOTAL	38.222	100,00	694	5.809	8.586	17.651	5.482

TIPO DE CONTRATO	TOTAL	SEXO		SECTOR DE ACTIVIDAD ECONÓMICA			
		HOMBRES	MUJERES	AGRICULTURA	INDUSTRIA	CONSTRUCCIÓN	SERVICIOS
ORDINARIO (Bonif. / No Bonif.)	44.003	26.519	17.484	1.737	4.295	3.652	34.319
FOMENTO DE LA CONTRATACIÓN INDEFINIDA	7.141	3.746	3.395	123	711	391	5.916
PERS. CON DISCAPACIDAD (Sólo bonificados)	127	72	55		12	3	112
PERS. CON DISCAPACIDAD F.C.I.	418	265	153	8	42	27	341
CONVERTIDOS EN INDEFINIDOS	38.222	21.210	17.012	684	4.969	3.200	29.369
TOTAL	89.911	51.812	38.099	2.552	10.029	7.273	70.057

CONVERTIDOS EN INDEFINIDOS SEGÚN CONTRATO DE ORIGEN:

OBRA O SERVICIO	7.643	4.778	2.865	335	999	1.667	4.642
EVENTUAL CIRCUNS. PRODUCCIÓN	27.055	14.503	12.552	339	3.278	1.372	22.066
INTERINIDAD	1.059	411	648	2	115	15	927
TEMPORAL PERS. CON DISCAPACIDAD	298	186	112		29	12	257
SUSTITUCIÓN JUBILACIÓN 64 AÑOS	26	22	4		6	4	16
PRÁCTICAS	1.256	695	561	1	205	80	970
RELEVO	676	478	198	3	311	24	338
FORMACIÓN	196	133	63	3	24	25	144
OTROS CONTRATOS	13	4	9	1	2	1	9
TOTAL	38.222	21.210	17.012	684	4.969	3.200	29.369

JULIO 2011

CONTRATOS TEMPORALES POR TIPO DE JORNADA Y MODALIDAD

	TOTAL	VARIACIÓN			
		MENSUAL		ANUAL	
		ABSOLUTA	RELATIVA	ABSOLUTA	RELATIVA
JORNADA A TIEMPO COMPLETO:					
OBRA O SERVICIO	342.517	-11.593	-3,27	-32.331	-8,63
EVENTUALES CIRCUNSTANCIAS DE LA PRODUCCIÓN	365.662	-8.405	-2,25	-12.275	-3,25
INTERNIDAD	111.437	19.269	20,91	-9.545	-7,89
JUBILACIÓN ESPECIAL 64 AÑOS	194	-7	-3,48	33	20,50
RELEVO	985	-14	-1,40	-105	-9,63
TEMPORAL PERS. CON DISCAPACIDAD	856	-84	-8,94	18	2,15
PRÁCTICAS	4.917	556	12,75	556	12,75
FORMACIÓN	6.286	903	16,78	-357	-5,37
OTROS CONTRATOS	7.287	-325	-4,27	-164	-2,20
TOTAL	840.141	300	0,04	-54.170	-6,06
JORNADA A TIEMPO PARCIAL:					
OBRA O SERVICIO	141.865	7.457	5,55	-7.240	-4,86
EVENTUALES CIRCUNSTANCIAS DE LA PRODUCCIÓN	218.854	23.234	11,88	18.346	9,15
INTERNIDAD	54.445	10.537	24,00	629	1,17
RELEVO	482	59	13,95	113	30,62
JUBILACIÓN PARCIAL	2.052	2	0,10	111	5,72
TEMPORAL PERS. CON DISCAPACIDAD	478	-55	-10,32	76	18,91
PRÁCTICAS	1.027	257	33,38	56	5,77
OTROS CONTRATOS	31	-11	-26,19	12	63,16
TOTAL	419.234	41.480	10,98	12.103	2,97
TOTAL	1.259.375	41.780	3,43	-42.067	-3,23

CONTRATOS TEMPORALES POR MODALIDAD

TIPO DE CONTRATO	TOTAL	VARIACIÓN			
		MENSUAL		ANUAL	
		ABSOLUTA	RELATIVA	ABSOLUTA	RELATIVA
OBRA O SERVICIO	484.382	-4.136	-0,85	-39.571	-7,55
EVENTUALES CIRCUNSTANCIAS DE LA PRODUCCIÓN	584.516	14.829	2,60	6.071	1,05
INTERNIDAD	165.882	29.806	21,90	-8.916	-5,10
JUBILACIÓN ESPECIAL 64 AÑOS	194	-7	-3,48	33	20,50
RELEVO	1.467	45	3,16	8	0,55
JUBILACIÓN PARCIAL	2.052	2	0,10	111	5,72
TEMPORAL PERS. CON DISCAPACIDAD	1.334	-139	-9,44	94	7,58
PRÁCTICAS	5.944	813	15,84	612	11,48
FORMACIÓN	6.286	903	16,78	-357	-5,37
OTROS CONTRATOS	7.318	-336	-4,39	-152	-2,03
TOTAL	1.259.375	41.780	3,43	-42.067	-3,23

CONTRATOS FORMATIVOS

TIPO DE CONTRATO	TOTAL	VARIACIÓN			
		MENSUAL		ANUAL	
		ABSOLUTA	RELATIVA	ABSOLUTA	RELATIVA
PRÁCTICAS	5.944	813	15,84	612	11,48
FORMACIÓN	6.286	903	16,78	-357	-5,37
TOTAL	12.230	1.716	16,32	255	2,13

JULIO 2011

EVOLUCIÓN DE LOS CONTRATOS

AÑO 2007	TOTAL	VARIACIÓN RELATIVA		INDEFINIDOS				TEMPORALES			
		MENSUAL	ANUAL	TOTAL	% SOBRE TOTAL CONT.	VARIACIÓN RELATIVA		TOTAL	% SOBRE TOTAL CONT.	VARIACIÓN RELATIVA	
						MENSUAL	ANUAL			MENSUAL	ANUAL
ENERO	1.653.150	19,25	12,27	255.422	15,45%	8,63	59,90	1.397.728	84,55%	21,42	6,47
FEBRERO	1.408.327	-14,81	3,05	175.887	12,49%	-31,14	9,55	1.232.440	87,51%	-11,83	2,18
MARZO	1.564.432	11,08	0,57	193.165	12,35%	9,82	9,59	1.371.267	87,65%	11,26	-0,58
ABRIL	1.385.980	-11,41	6,27	168.931	12,19%	-12,55	15,98	1.217.049	87,81%	-11,25	5,05
MAYO	1.625.492	17,28	-0,74	190.378	11,71%	12,70	14,09	1.435.114	88,29%	17,92	-2,42
JUNIO	1.582.127	-2,67	-4,45	178.278	11,27%	-6,36	16,92	1.403.849	88,73%	-2,18	-6,61
JULIO	1.754.918	10,92	5,03	180.841	10,30%	1,44	7,46	1.574.077	89,70%	12,13	4,76
AGOSTO	1.287.035	-26,66	-2,71	127.583	9,91%	-29,45	-8,87	1.159.452	90,09%	-26,34	-1,98
SEPTIEMBRE	1.595.921	24,00	-4,71	192.289	12,05%	50,72	-4,19	1.403.632	87,95%	21,06	-4,78
OCTUBRE	1.911.389	19,77	5,07	233.084	12,19%	21,22	-2,75	1.678.305	87,81%	19,57	6,25
NOVIEMBRE	1.592.018	-16,71	-4,12	190.015	11,94%	-18,48	-18,06	1.402.003	88,06%	-16,46	-1,86
DICIEMBRE	1.261.319	-20,77	-9,01	134.511	10,66%	-29,21	-42,79	1.126.808	89,34%	-19,63	-2,12
AÑO 2008											
ENERO	1.581.360	25,37	-4,34	196.763	12,44%	46,28	-22,97	1.384.597	87,56%	22,88	-0,94
FEBRERO	1.427.302	-9,74	1,35	186.135	13,04%	-5,40	5,83	1.241.167	86,96%	-10,36	0,71
MARZO	1.285.644	-9,92	-17,82	168.133	13,08%	-9,67	-12,96	1.117.511	86,92%	-9,96	-18,51
ABRIL	1.459.666	13,54	5,32	189.283	12,97%	12,58	12,05	1.270.383	87,03%	13,68	4,38
MAYO	1.384.915	-5,12	-14,80	164.464	11,88%	-13,11	-13,61	1.220.451	88,12%	-3,93	-14,96
JUNIO	1.419.348	2,49	-10,29	153.986	10,85%	-6,37	-13,63	1.265.362	89,15%	3,68	-9,86
JULIO	1.626.466	14,59	-7,32	160.363	9,86%	4,14	-11,32	1.466.103	90,14%	15,86	-6,86
AGOSTO	1.049.939	-35,45	-18,42	97.584	9,29%	-39,15	-23,51	952.355	90,71%	-35,04	-17,86
SEPTIEMBRE	1.501.595	43,02	-5,91	173.481	11,55%	77,78	-9,78	1.328.114	88,45%	39,46	-5,38
OCTUBRE	1.584.811	5,54	-17,09	180.229	11,37%	3,89	-22,68	1.404.582	88,63%	5,76	-16,31
NOVIEMBRE	1.162.614	-26,64	-26,97	129.123	11,11%	-28,36	-32,05	1.033.491	88,89%	-26,42	-26,28
DICIEMBRE	1.117.577	-3,87	-11,40	103.061	9,22%	-20,18	-23,38	1.014.516	90,78%	-1,84	-9,97
AÑO 2009											
ENERO	1.125.773	0,73	-28,81	119.201	10,59%	15,66	-39,42	1.006.572	89,41%	-0,78	-27,30
FEBRERO	1.016.678	-9,69	-28,77	115.683	11,38%	-2,95	-37,85	900.995	88,62%	-10,49	-27,41
MARZO	1.061.112	4,37	-17,46	121.228	11,42%	4,79	-27,90	939.884	88,58%	4,32	-15,89
ABRIL	1.031.420	-2,80	-29,34	111.474	10,81%	-8,05	-41,11	919.946	89,19%	-2,12	-27,59
MAYO	1.110.014	7,62	-19,85	109.097	9,83%	-2,13	-33,67	1.000.917	90,17%	8,80	-17,99
JUNIO	1.274.698	14,84	-10,19	107.735	8,45%	-1,25	-30,04	1.166.963	91,55%	16,59	-7,78
JULIO	1.403.023	10,07	-13,74	111.143	7,92%	3,16	-30,69	1.291.880	92,08%	10,70	-11,88
AGOSTO	944.823	-32,66	-10,01	68.735	7,27%	-38,16	-29,56	876.088	92,73%	-32,19	-8,01
SEPTIEMBRE	1.354.836	43,40	-9,77	128.374	9,48%	86,77	-26,00	1.226.462	90,52%	39,99	-7,65
OCTUBRE	1.357.868	0,22	-14,32	126.497	9,32%	-1,46	-29,81	1.231.371	90,68%	0,40	-12,33
NOVIEMBRE	1.204.027	-11,33	3,56	107.420	8,92%	-15,08	-16,81	1.096.607	91,08%	-10,94	6,11
DICIEMBRE	1.137.565	-5,52	1,79	85.827	7,54%	-20,10	-16,72	1.051.738	92,46%	-4,09	3,67
AÑO 2010											
ENERO	1.050.233	-7,68	-6,71	94.595	9,01%	10,22	-20,64	955.638	90,99%	-9,14	-5,06
FEBRERO	1.028.222	-2,10	1,14	101.211	9,84%	6,99	-12,51	927.011	90,16%	-3,00	2,89
MARZO	1.189.327	15,67	12,08	117.934	9,92%	16,52	-2,72	1.071.393	90,08%	15,58	13,99
ABRIL	1.078.509	-9,32	4,57	102.973	9,55%	-12,69	-7,63	975.536	90,45%	-8,95	6,04
MAYO	1.182.100	9,61	6,49	108.264	9,16%	5,14	-0,76	1.073.836	90,84%	10,08	7,29
JUNIO	1.297.611	9,77	1,80	98.754	7,61%	-8,78	-8,34	1.198.857	92,39%	11,64	2,73
JULIO	1.397.265	7,68	-0,41	95.823	6,86%	-2,97	-13,78	1.301.442	93,14%	8,56	0,74
AGOSTO	1.010.216	-27,70	6,92	66.846	6,62%	-30,24	-2,75	943.370	93,38%	-27,51	7,68
SEPTIEMBRE	1.390.283	37,62	2,62	122.090	8,78%	82,64	-4,90	1.268.193	91,22%	34,43	3,40
OCTUBRE	1.346.087	-3,18	-0,87	118.422	8,80%	-3,00	-6,38	1.227.665	91,20%	-3,20	-0,30
NOVIEMBRE	1.257.479	-6,58	4,44	108.131	8,60%	-8,69	0,66	1.149.348	91,40%	-6,38	4,81
DICIEMBRE	1.189.818	-5,38	4,59	93.171	7,83%	-13,84	8,56	1.096.647	92,17%	-4,59	4,27
AÑO 2011											
ENERO	1.116.019	-6,20	6,26	102.733	9,21%	10,26	8,60	1.013.286	90,79%	-7,60	6,03
FEBRERO	1.011.418	-9,37	-1,63	94.363	9,33%	-8,15	-6,77	917.055	90,67%	-9,50	-1,07
MARZO	1.154.903	14,19	-2,89	111.118	9,62%	17,76	-5,78	1.043.785	90,38%	13,82	-2,58
ABRIL	1.067.046	-7,61	-1,06	96.242	9,02%	-13,39	-6,54	970.804	90,98%	-6,99	-0,49
MAYO	1.288.914	20,79	9,04	103.176	8,00%	7,20	-4,70	1.185.738	92,00%	22,14	10,42
JUNIO	1.312.519	1,83	1,15	94.924	7,23%	-8,00	-3,88	1.217.595	92,77%	2,69	1,56
JULIO	1.349.286	2,80	-3,43	89.911	6,66%	-5,28	-6,17	1.259.375	93,34%	3,43	-3,23
AGOSTO											
SEPTIEMBRE											
OCTUBRE											
NOVIEMBRE											
DICIEMBRE											

JULIO 2011

PERSONAS CONTRATADAS SEGÚN SEXO POR TIPO DE CONTRATO

	AMBOS SEXOS			HOMBRES			MUJERES		
	CONTRATOS	PERSONAS	MEDIA	CONTRATOS	PERSONAS	MEDIA	CONTRATOS	PERSONAS	MEDIA
TOTAL CONTRATOS	1.349.286	1.097.669	1,23	723.184	587.013	1,23	626.102	510.656	1,23
INDEFINIDOS	89.911	89.214	1,01	51.812	51.390	1,01	38.099	37.824	1,01
TEMPORALES	1.259.375	1.010.994	1,25	671.372	537.042	1,25	588.003	473.952	1,24
OBRA O SERVICIO	484.382	407.895	1,19	307.556	256.947	1,20	176.826	150.948	1,17
EVENTUAL CC PRODUCCION	584.516	475.823	1,23	297.838	239.105	1,25	286.678	236.718	1,21
INTERINIDAD	165.882	134.204	1,24	51.066	41.986	1,22	114.816	92.218	1,25
TEMPORAL PERS. CON DISCAPACIDAD	1.334	1.288	1,04	832	815	1,02	502	473	1,06
RELEVO	1.467	1.450	1,01	943	929	1,02	524	521	1,01
JUBILACION PARCIAL	2.052	2.034	1,01	1.639	1.628	1,01	413	406	1,02
SUSTITUCION POR JUBILACION 64 AÑOS	194	192	1,01	115	113	1,02	79	79	1,00
PRACTICAS	5.944	5.919	1,00	3.224	3.214	1,00	2.720	2.705	1,01
FORMACION	6.286	6.264	1,00	3.777	3.763	1,00	2.509	2.501	1,00
OTROS CONTRATOS	7.318	4.469	1,64	4.382	2.333	1,88	2.936	2.136	1,37

JULIO 2011

CONTRATOS POR CC.AA. Y PROVINCIAS

PROVINCIA AUTONOMÍA	TOTAL	VARIACIÓN			
		MENSUAL		ANUAL	
		ABSOLUTA	RELATIVA	ABSOLUTA	RELATIVA
ALMERÍA	19.332	897	4,87	-65	-0,34
CÁDIZ	39.973	-992	-2,42	662	1,68
CÓRDOBA	26.552	-6.959	-20,77	-7	-0,03
GRANADA	28.587	-124	-0,43	813	2,93
HUELVA	21.852	685	3,24	1.156	5,59
JAÉN	20.155	-1.856	-8,43	-647	-3,11
MÁLAGA	53.008	5.064	10,56	3.408	6,87
SEVILLA	62.240	-9.244	-12,93	-3.300	-5,04
ANDALUCÍA	271.699	-12.529	-4,41	2.020	0,75
HUESCA	8.476	1.492	21,36	180	2,17
TERUEL	3.124	-477	-13,25	-483	-13,39
ZARAGOZA	27.234	-4.448	-14,04	-1.684	-5,82
ARAGÓN	38.834	-3.433	-8,12	-1.987	-4,87
ASTURIAS	27.478	3.099	12,71	-1.239	-4,31
ILLES BALEARS	34.837	-4.043	-10,40	-74	-0,21
LAS PALMAS	29.193	3.215	12,38	-33	-0,11
STA. CRUZ DE TENERIFE	23.624	2.140	9,96	-1.182	-4,76
CANARIAS	52.817	5.355	11,28	-1.215	-2,25
CANTABRIA	17.506	1.849	11,81	-1.062	-5,72
ALBACETE	13.131	-693	-5,01	205	1,59
CIUDAD REAL	13.581	2.103	18,32	-406	-2,90
CUENCA	8.531	365	4,47	-309	-3,50
GUADALAJARA	8.443	1.107	15,09	-97	-1,14
TOLEDO	14.771	27	0,18	-868	-5,55
CASTILLA LA MANCHA	58.457	2.909	5,24	-1.475	-2,46
ÁVILA	4.152	428	11,49	-558	-11,85
BURGOS	11.846	1.260	11,90	-475	-3,86
LEÓN	9.924	-173	-1,71	-1.497	-13,11
PALENCIA	5.027	-170	-3,27	-330	-6,16
SALAMANCA	8.112	-233	-2,79	323	4,15
SEGOVIA	4.826	354	7,92	-32	-0,66
SORIA	2.601	439	20,31	-411	-13,65
VALLADOLID	14.878	-596	-3,85	-1.149	-7,17
ZAMORA	4.889	1.011	26,07	-162	-3,21
CASTILLA Y LEÓN	66.255	2.320	3,63	-4.291	-6,08
BARCELONA	154.942	13.425	9,49	-19.381	-11,12
GIRONA	25.962	5.534	27,09	-366	-1,39
LLEIDA	16.160	1.885	13,20	-785	-4,63
TARRAGONA	23.403	2.878	14,02	-2.495	-9,63
CATALUÑA	220.467	23.722	12,06	-23.027	-9,46
ALICANTE-ALACANT	44.199	3.649	9,00	-75	-0,17
CASTELLÓN-CASTELLÓ	16.903	3.840	29,40	-368	-2,13
VALENCIA-VALÈNCIA	73.973	7.093	10,61	-678	-0,91
COM. VALENCIANA	135.075	14.582	12,10	-1.121	-0,82
BADAJOS	31.608	-1.017	-3,12	1.251	4,12
CÁCERES	12.246	-949	-7,19	-449	-3,54
EXTREMADURA	43.854	-1.966	-4,29	802	1,86
A CORUÑA	29.597	4.625	18,52	-2.708	-8,38
LUGO	7.580	1.679	28,45	-517	-6,39
OURENSE	6.443	654	11,30	-544	-7,79
PONTEVEDRA	29.372	4.407	17,65	-1.131	-3,71
GALICIA	72.992	11.365	18,44	-4.900	-6,29
MADRID	161.374	5.569	3,57	-3.062	-1,86
MURCIA	48.364	-8.128	-14,39	-4.511	-8,53
NAVARRA	19.911	-802	-3,87	64	0,32
ARABA/ALAVA	10.171	-1.425	-12,29	-1.294	-11,29
BIZKAIA	35.423	-2.585	-6,80	-1.717	-4,62
GIPUZKOA	20.220	57	0,28	-251	-1,23
PAÍS VASCO	65.814	-3.953	-5,67	-3.262	-4,72
LA RIOJA	9.253	897	10,73	421	4,77
CEUTA	1.770	-209	-10,56	-166	-8,57
MELILLA	1.436	39	2,79	-200	-12,22
EXTRANJERO	1.093	124	12,80	306	38,88
TOTAL	1.349.286	36.767	2,80	-47.979	-3,43

JULIO 2011

CONTRATOS INDEFINIDOS POR CC.AA. Y PROVINCIAS *

PROVINCIA AUTONOMÍA	TOTAL	VARIACIÓN			
		MENSUAL		ANUAL	
		ABSOLUTA	RELATIVA	ABSOLUTA	RELATIVA
ALMERÍA	897	-189	-17,40	38	4,42
CÁDIZ	1.428	-83	-5,49	84	6,25
CÓRDOBA	778	-246	-24,02	-126	-13,94
GRANADA	872	-160	-15,50	-111	-11,29
HUELVA	691	-128	-15,63	101	17,12
JAÉN	661	-44	-6,24	58	9,62
MÁLAGA	2.476	-124	-4,77	-124	-4,77
SEVILLA	2.628	-208	-7,33	-241	-8,40
ANDALUCÍA	10.431	-1.182	-10,18	-321	-2,99
HUESCA	457	-41	-8,23	-41	-8,23
TERUEL	182	-82	-31,06	-50	-21,55
ZARAGOZA	1.679	-458	-21,43	-236	-12,32
ARAGÓN	2.318	-581	-20,04	-327	-12,36
ASTURIAS	1.478	-88	-5,62	-393	-21,00
ILLES BALEARS	2.684	-503	-15,78	95	3,67
LAS PALMAS	2.206	-113	-4,87	-160	-6,76
STA. CRUZ DE TENERIFE	2.062	-61	-2,87	-158	-7,12
CANARIAS	4.268	-174	-3,92	-318	-6,93
CANTABRIA	953	-12	-1,24	-61	-6,02
ALBACETE	500	-92	-15,54	-94	-15,82
CIUDAD REAL	541	-18	-3,22	-271	-33,37
CUENCA	307	-55	-15,19	3	0,99
GUADALAJARA	337	-36	-9,65	-129	-27,68
TOLEDO	944	-102	-9,75	-116	-10,94
CASTILLA LA MANCHA	2.629	-303	-10,33	-607	-18,76
ÁVILA	214	11	5,42	-56	-20,74
BURGOS	658	-16	-2,37	-214	-24,54
LEÓN	746	-88	-10,55	-118	-13,66
PALENCIA	293	-9	-2,98	16	5,78
SALAMANCA	524	-55	-9,50	-43	-7,58
SEGOVIA	269	20	8,03	-18	-6,27
SORIA	149	-26	-14,86	-53	-26,24
VALLADOLID	935	29	3,20	-109	-10,44
ZAMORA	244	-11	-4,31	-42	-14,69
CASTILLA Y LEÓN	4.032	-145	-3,47	-637	-13,64
BARCELONA	15.284	1.231	8,76	-87	-0,57
GIRONA	2.412	86	3,70	-282	-10,47
LLEIDA	1.004	114	12,81	22	2,24
TARRAGONA	2.016	200	11,01	-128	-5,97
CATALUÑA	20.716	1.631	8,55	-475	-2,24
ALICANTE-ALACANT	2.880	-299	-9,41	6	0,21
CASTELLÓN-CASTELLÓ	1.051	87	9,02	124	13,38
VALENCIA-VALÈNCIA	4.107	-493	-10,72	-333	-7,50
COM. VALENCIANA	8.038	-705	-8,06	-203	-2,46
BADAJOS	741	-97	-11,58	-134	-15,31
CÁCERES	486	-46	-8,65	21	4,52
EXTREMADURA	1.227	-143	-10,44	-113	-8,43
A CORUÑA	1.800	-145	-7,46	-407	-18,44
LUGO	612	-50	-7,55	-145	-19,15
OURENSE	453	-48	-9,58	-20	-4,23
PONTEVEDRA	1.542	-14	-0,90	-181	-10,50
GALICIA	4.407	-257	-5,51	-753	-14,59
MADRID	18.538	-622	-3,25	-1.144	-5,81
MURCIA	3.056	-1.027	-25,15	32	1,06
NAVARRA	1.067	-181	-14,50	-110	-9,35
ARABA/ALAVA	515	-97	-15,85	-165	-24,26
BIZKAIA	1.865	-260	-12,24	-71	-3,67
GIPUZKOA	934	-256	-21,51	-183	-16,38
PAÍS VASCO	3.314	-613	-15,61	-419	-11,22
LA RIOJA	507	-32	-5,94	-189	-27,16
CEUTA	112	-40	-26,32	8	7,69
MELILLA	91	-20	-18,02	-4	-4,21
EXTRANJERO	45	-16	-26,23	27	150,00
TOTAL	89.911	-5.013	-5,28	-5.912	-6,17

(*) Incluye contratos convertidos en indefinidos

JULIO 2011

CONTRATOS TEMPORALES POR CC.AA. Y PROVINCIAS

PROVINCIA AUTONOMÍA	TOTAL	VARIACIÓN			
		MENSUAL		ANUAL	
		ABSOLUTA	RELATIVA	ABSOLUTA	RELATIVA
ALMERÍA	18.435	1.086	6,26	-103	-0,56
CÁDIZ	38.545	-909	-2,30	578	1,52
CÓRDOBA	25.774	-6.713	-20,66	119	0,46
GRANADA	27.715	36	0,13	924	3,45
HUELVA	21.161	813	4,00	1.055	5,25
JAÉN	19.494	-1.812	-8,50	-705	-3,49
MÁLAGA	50.532	5.188	11,44	3.532	7,51
SEVILLA	59.612	-9.036	-13,16	-3.059	-4,88
ANDALUCÍA	261.268	-11.347	-4,16	2.341	0,90
HUESCA	8.019	1.533	23,64	221	2,83
TERUEL	2.942	-395	-11,84	-433	-12,83
ZARAGOZA	25.555	-3.990	-13,50	-1.448	-5,36
ARAGÓN	36.516	-2.852	-7,24	-1.660	-4,35
ASTURIAS	26.000	3.187	13,97	-846	-3,15
ILLES BALEARS	32.153	-3.540	-9,92	-169	-0,52
LAS PALMAS	26.987	3.328	14,07	127	0,47
STA. CRUZ DE TENERIFE	21.562	2.201	11,37	-1.024	-4,53
CANARIAS	48.549	5.529	12,85	-897	-1,81
CANTABRIA	16.553	1.861	12,67	-1.001	-5,70
ALBACETE	12.631	-601	-4,54	299	2,42
CIUDAD REAL	13.040	2.121	19,42	-135	-1,02
CUENCA	8.224	420	5,38	-312	-3,66
GUADALAJARA	8.106	1.143	16,42	32	0,40
TOLEDO	13.827	129	0,94	-752	-5,16
CASTILLA LA MANCHA	55.828	3.212	6,10	-868	-1,53
ÁVILA	3.938	417	11,84	-502	-11,31
BURGOS	11.188	1.276	12,87	-261	-2,28
LEÓN	9.178	-85	-0,92	-1.379	-13,06
PALENCIA	4.734	-161	-3,29	-346	-6,81
SALAMANCA	7.588	-178	-2,29	366	5,07
SEGOVIA	4.557	334	7,91	-14	-0,31
SORIA	2.452	465	23,40	-358	-12,74
VALLADOLID	13.943	-625	-4,29	-1.040	-6,94
ZAMORA	4.645	1.022	28,21	-120	-2,52
CASTILLA Y LEÓN	62.223	2.465	4,12	-3.654	-5,55
BARCELONA	139.658	12.194	9,57	-19.294	-12,14
GIRONA	23.550	5.448	30,10	-84	-0,36
LLEIDA	15.156	1.771	13,23	-807	-5,06
TARRAGONA	21.387	2.678	14,31	-2.367	-9,96
CATALUÑA	199.751	22.091	12,43	-22.552	-10,14
ALICANTE-ALACANT	41.319	3.948	10,56	-81	-0,20
CASTELLÓN-CASTELLÓ	15.852	3.753	31,02	-492	-3,01
VALENCIA-VALÈNCIA	69.866	7.586	12,18	-345	-0,49
COM. VALENCIANA	127.037	15.287	13,68	-918	-0,72
BADAJOS	30.867	-920	-2,89	1.385	4,70
CÁCERES	11.760	-903	-7,13	-470	-3,84
EXTREMADURA	42.627	-1.823	-4,10	915	2,19
A CORUÑA	27.797	4.770	20,71	-2.301	-7,65
LUGO	6.968	1.729	33,00	-372	-5,07
OURENSE	5.990	702	13,28	-524	-8,04
PONTEVEDRA	27.830	4.421	18,89	-950	-3,30
GALICIA	68.585	11.622	20,40	-4.147	-5,70
MADRID	142.836	6.191	4,53	-1.918	-1,33
MURCIA	45.308	-7.101	-13,55	-4.543	-9,11
NAVARRA	18.844	-621	-3,19	174	0,93
ARABA/ALAVA	9.656	-1.328	-12,09	-1.129	-10,47
BIZKAIA	33.558	-2.325	-6,48	-1.646	-4,68
GIPUZKOA	19.286	313	1,65	-68	-0,35
PAÍS VASCO	62.500	-3.340	-5,07	-2.843	-4,35
LA RIOJA	8.746	929	11,88	610	7,50
CEUTA	1.658	-169	-9,25	-174	-9,50
MELILLA	1.345	59	4,59	-196	-12,72
EXTRANJERO	1.048	140	15,42	279	36,28
TOTAL	1.259.375	41.780	3,43	-42.067	-3,23

JULIO 2011

CONTRATOS POR CC.AA. Y PROVINCIAS. DATOS ACUMULADOS

PROVINCIA AUTONOMÍA	TOTAL	INDEFINIDOS *	% S / TOTAL	TEMPORALES	% S / TOTAL
ALMERÍA	119.836	6.950	5,80	112.886	94,20
CÁDIZ	246.128	11.223	4,56	234.905	95,44
CÓRDOBA	249.467	6.493	2,60	242.974	97,40
GRANADA	210.447	7.069	3,36	203.378	96,64
HUELVA	190.675	4.817	2,53	185.858	97,47
JAÉN	247.670	5.129	2,07	242.541	97,93
MÁLAGA	303.272	18.896	6,23	284.376	93,77
SEVILLA	457.229	20.913	4,57	436.316	95,43
ANDALUCÍA	2.024.724	81.490	4,02	1.943.234	95,98
HUESCA	39.198	3.425	8,74	35.773	91,26
TERUEL	19.269	1.865	9,68	17.404	90,32
ZARAGOZA	174.063	15.453	8,88	158.610	91,12
ARAGÓN	232.530	20.743	8,92	211.787	91,08
ASTURIAS	149.321	11.310	7,57	138.011	92,43
ILLES BALEARS	204.367	22.825	11,17	181.542	88,83
LAS PALMAS	176.758	16.740	9,47	160.018	90,53
STA. CRUZ DE TENERIFE	147.421	14.804	10,04	132.617	89,96
CANARIAS	324.179	31.544	9,73	292.635	90,27
CANTABRIA	90.046	7.307	8,11	82.739	91,89
ALBACETE	65.274	4.353	6,67	60.921	93,33
CIUDAD REAL	73.576	4.492	6,11	69.084	93,89
CUENCA	33.197	2.264	6,82	30.933	93,18
GUADALAJARA	45.191	2.832	6,27	42.359	93,73
TOLEDO	84.587	7.488	8,85	77.099	91,15
CASTILLA LA MANCHA	301.825	21.429	7,10	280.396	92,90
ÁVILA	19.648	1.564	7,96	18.084	92,04
BURGOS	63.044	4.991	7,92	58.053	92,08
LEÓN	56.616	5.724	10,11	50.892	89,89
PALENCIA	28.690	2.014	7,02	26.676	92,98
SALAMANCA	45.208	4.152	9,18	41.056	90,82
SEGOVIA	24.766	2.055	8,30	22.711	91,70
SORIA	13.728	1.203	8,76	12.525	91,24
VALLADOLID	91.661	6.690	7,30	84.971	92,70
ZAMORA	24.202	1.905	7,87	22.297	92,13
CASTILLA Y LEÓN	367.563	30.298	8,24	337.265	91,76
BARCELONA	938.710	109.831	11,70	828.879	88,30
GIRONA	118.841	15.941	13,41	102.900	86,59
LLEIDA	74.525	7.077	9,50	67.448	90,50
TARRAGONA	129.010	13.369	10,36	115.641	89,64
CATALUÑA	1.261.086	146.218	11,59	1.114.868	88,41
ALICANTE-ALACANT	246.473	23.425	9,50	223.048	90,50
CASTELLÓN-CASTELLÓ	83.068	7.593	9,14	75.475	90,86
VALENCIA-VALÈNCIA	419.566	33.294	7,94	386.272	92,06
COM. VALENCIANA	749.107	64.312	8,59	684.795	91,41
BADAJOS	185.814	6.157	3,31	179.657	96,69
CÁCERES	75.474	4.007	5,31	71.467	94,69
EXTREMADURA	261.288	10.164	3,89	251.124	96,11
A CORUÑA	164.620	14.537	8,83	150.083	91,17
LUGO	37.867	4.861	12,84	33.006	87,16
OURENSE	32.631	3.043	9,33	29.588	90,67
PONTEVEDRA	155.960	11.759	7,54	144.201	92,46
GALICIA	391.078	34.200	8,75	356.878	91,25
MADRID	991.054	143.280	14,46	847.774	85,54
MURCIA	333.537	25.191	7,55	308.346	92,45
NAVARRA	125.860	8.969	7,13	116.891	92,87
ARABA/ALAVA	67.381	4.294	6,37	63.087	93,63
BIZKAIA	223.560	14.597	6,53	208.963	93,47
GIPUZKOA	122.045	7.919	6,49	114.126	93,51
PAÍS VASCO	412.986	26.810	6,49	386.176	93,51
LA RIOJA	52.307	4.202	8,03	48.105	91,97
CEUTA	10.779	901	8,36	9.878	91,64
MELILLA	9.771	901	9,22	8.870	90,78
EXTRANJERO	6.697	373	5,57	6.324	94,43
TOTAL	8.300.105	692.467	8,34	7.607.638	91,66

(*) Incluye contratos convertidos en indefinidos

PRESTACIONES

El número de solicitudes de prestaciones a nivel nacional registradas en el mes de junio de 2011 ascendió a 807.944, lo que representa un 16,6 % menos que el mismo mes del año anterior.

Las altas tramitadas han sido 808.026 lo que supone una disminución del 8,6 % sobre el mes de junio de 2010.

El plazo medio de reconocimiento del mes de junio de 2011 ha sido de 1 día, uno menos que el mismo mes del año anterior.

Los beneficiarios existentes a final del mes fueron 2.737.100 con una disminución respecto al mismo mes del año anterior del 8,0%.

La cobertura del sistema de protección por desempleo durante el mes de junio de 2011 ha sido del 70,20%, el mismo indicador en junio de 2010 fue de 78,30%, lo que supone un descenso en la cobertura del 10,3 % (1).

Los gastos totales de junio de 2011 ascendieron a 2.363,4 millones de euros, lo que supone un 8,5% menos que el mismo mes del año anterior.

El gasto medio mensual por beneficiario, sin incluir el subsidio agrario de Andalucía y Extremadura, en el mes de junio de 2011 ha sido de 887,9 €, lo que supone una disminución sobre el mismo mes del año anterior de 3,7€ (-0,4%).

La cuantía media bruta de la prestación contributiva percibida por beneficiario durante el mes de junio de 2011 ha sido de 845,9 euros, lo que supone un aumento de 9,6 euros sobre el mismo mes del año anterior (1,2%).

El número de beneficiarios extranjeros del mes de junio de 2011 fue de 371.525 lo que representa un 15,9% menos que el mismo mes del año anterior. El descenso es superior en los beneficiarios procedentes de países no comunitarios (-18,4%) que en los del entorno comunitario (-9,6%).

En relación con el total de beneficiarios de prestaciones por desempleo, los beneficiarios extranjeros representan el 13,57%.

Los beneficiarios de prestaciones extranjeros suponen, por otro lado, el 61,63% del total de demandantes de empleo extranjeros.

Por último, el gasto de las prestaciones de los beneficiarios extranjeros ha sido de 254,6 millones de euros (un 14,7% menos que en 2010), que en relación con el gasto total de las prestaciones por desempleo supone el 10,8%.

(1) Nuevo indicador de cobertura que responde a la siguiente fórmula:

$$\frac{\text{Total de beneficiarios de prestaciones}}{\text{Paro Reg. SISPE con experiencia laboral} + \text{Benef. de subsidio de eventuales agrarios}}$$

JUNIO 2011

SÍNTESIS DE DATOS NACIONALES DE PRESTACIONES POR DESEMPLEO

	2009	2010	INCREMENTO 2010S/2009 (%)	2011	INCREMENTO 2011 S/2010 (%)
SOLICITUDES	718.274	969.173	34,9	807.944	-16,6
Prestación Contributiva	477.827	584.240	22,3	469.898	-19,6
Subsidio	190.433	331.746	74,2	276.395	-16,7
Renta Activa de Inserción	16.365	22.275	36,1	31.749	42,5
Subsidio Eventuales Agrarios	33.649	30.912	-8,1	29.902	-3,3
ALTAS	800.183	884.098	10,5	808.026	-8,6
Prestación Contributiva	587.530	557.035	-5,2	508.408	-8,7
Subsidio	173.911	288.888	66,1	253.532	-12,2
Renta Activa de Inserción	12.526	17.766	41,8	26.435	48,8
Subsidio Eventuales Agrarios	26.216	20.409	-22,2	19.651	-3,7
PLAZO DE RECONOCIMIENTO	5	2	-60,0	1	-50,0
BENEFICIARIOS	2.603.130	2.976.438	14,3	2.737.100	-8,0
Prestación Contributiva	1.596.083	1.417.008	-11,2	1.261.094	-11,0
Subsidio	753.363	1.282.973	70,3	1.145.188	-10,7
Renta Activa de Inserción	95.136	123.212	29,5	185.376	50,5
Subsidio Eventuales Agrarios	158.548	153.245	-3,3	145.442	-5,1
COBERTURAS (%)					
Bruta	74,90	78,30	4,5	70,20	-10,3
CALIDAD					
% de protección Prest. Contributiva	65,25	50,19	-23,1	48,66	-3,1
% de protección Prest. Asistenciales	34,75	49,81	43,3	51,34	3,1
GASTOS (Miles de Euros)	2.551.568	2.583.076	1,2	2.363.411	-8,5
Prestación Contributiva	2.065.105	1.836.656	-11,1	1.647.206	-10,3
Subsidio	378.089	627.090	65,9	573.924	-8,5
Renta Activa de Inserción	40.929	53.650	31,1	80.148	49,4
Subsidio Eventuales Agrarios	67.445	65.680	-2,6	62.133	-5,4
GASTO MEDIO POR BENEFICIARIO, INCLUIDAS LAS COTIZACIONES A LA S. SOCIAL (euros/mes)	1.017,38	891,68	-12,4	887,96	-0,4
CUANTÍA MEDIA POR BENEFICIARIO PRESTACION CONTRIBUTIVA (euros/mes)	827,62	836,27	1,0	845,91	1,2

Fuente: Datos provisionales del Servicio Público de Empleo Estatal

Notas:

Gastos contabilizados en el mes de julio y devengados en el mes de junio

Los gastos incluyen las cotizaciones a la Seguridad Social

Los gastos de subsidio por desempleo incluyen los de Renta Agraria

En los gastos medios por beneficiario no se incluyen los gastos del subsidio para trabajadores eventuales agrarios (REASS)

Las cuantías medias de prestación contributiva percibidas por beneficiario no incluyen las cotizaciones a la S. Social y corresponden a la cuantía bruta reconocida por mes (30 días de prestación).

La cuantía media de las prestaciones asistenciales (subsídios, renta agraria y renta activa de inserción), es del 80% del IPREM= 426,00 euros (14,20€ x 30 días)

Beneficiarios, altas y solicitudes del mes de junio.

En el % de protección no se incluyen los beneficiarios del subsidio REASS. En prestación asistencial se incluye la RAI.

SÍNTESIS DE DATOS NACIONALES DE PRESTACIONES DE DESEMPLEO

SOLICITUDES

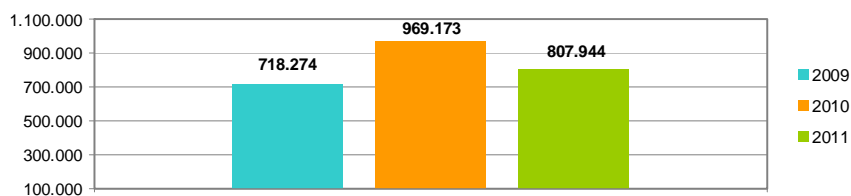

PLAZO DE RECONOCIMIENTO

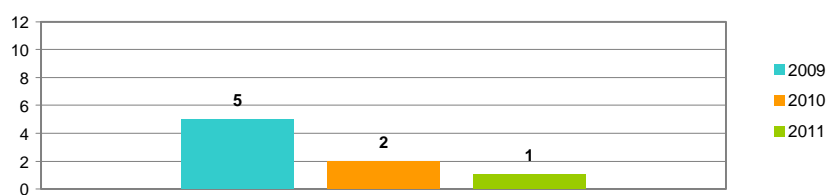

BENEFICIARIOS

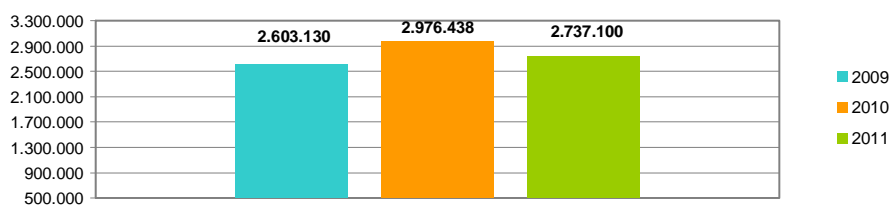

GASTOS

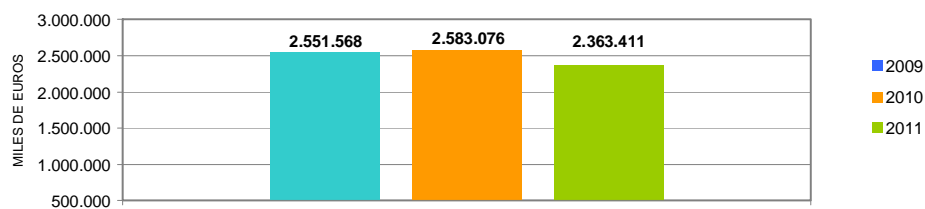

SOLICITUDES, ALTAS Y PLAZO DE RECONOCIMIENTO POR PROVINCIAS

Provincias	Solicitudes					Altas					Plazo de Reconocimiento (días)
	Prestación Contributiva	Subsidio	Renta Activa de Inserción	Subsidio Eventuales Agrarios	Total	Prestación Contributiva	Subsidio	Renta Activa de Inserción	Subsidio Eventuales Agrarios	Total	
Alava	5.217	1.085	71		6.373	6.218	941	64		7.223	1
Albacete	3.183	2.495	324		6.002	2.869	2.279	272		5.420	1
Alicante	15.783	11.547	2.048		29.378	16.176	9.636	1.642		27.454	2
Almería	9.422	6.520	754	880	17.576	10.084	6.160	669	644	17.557	1
Ávila	837	765	91		1.693	884	721	87		1.692	0
Badajoz	5.592	7.646	896	2.522	16.656	5.438	7.054	761	1.370	14.623	0
Illes Balears	6.247	4.273	370		10.890	6.443	4.126	345		10.914	2
Barcelona	57.559	27.036	2.553		87.148	67.207	23.489	1.854		92.550	0
Burgos	5.463	1.311	147		6.921	5.771	1.215	116		7.102	0
Cáceres	3.512	3.652	320	1.290	8.774	3.657	3.341	251	759	8.008	1
Cádiz	10.219	11.515	2.245	1.816	25.795	9.857	11.449	1.951	1.132	24.389	3
Castellón	10.509	4.840	355		15.704	11.057	4.309	246		15.612	2
Ciudad Real	3.409	3.598	363		7.370	3.730	3.409	304		7.443	0
Córdoba	6.743	7.360	743	5.527	20.373	6.405	6.762	711	3.675	17.553	2
A Coruña	8.354	4.750	618		13.722	9.072	4.579	514		14.165	0
Cuenca	1.208	1.029	117		2.354	1.371	999	100		2.470	0
Girona	6.255	3.336	246		9.837	6.792	2.980	181		9.953	1
Granada	5.986	7.578	865	3.010	17.439	6.120	7.204	797	2.139	16.260	1
Guadalajara	2.463	1.524	100		4.087	2.654	1.383	80		4.117	0
Guipuzcoa	14.548	1.879	156		16.583	17.468	1.661	109		19.238	1
Huelva	8.719	6.931	484	1.898	18.032	8.434	6.203	399	1.251	16.287	2
Huesca	1.705	852	67		2.624	1.804	715	56		2.575	0
Jaén	6.014	6.319	638	5.155	18.126	6.161	5.655	553	3.221	15.590	0
León	3.604	1.683	176		5.463	3.612	1.566	163		5.341	3
Lleida	3.358	1.710	145		5.213	3.339	1.639	119		5.097	1
La Rioja	4.558	1.312	88		5.958	4.724	1.159	86		5.969	1
Lugo	2.043	1.117	148		3.308	2.223	1.086	126		3.435	1
Madrid	53.014	22.191	1.842		77.047	53.659	19.107	1.509		74.275	1
Málaga	9.793	11.069	1.593	1.959	24.414	10.827	10.553	1.495	1.496	24.371	0
Murcia	24.606	11.489	1.408		37.503	29.950	11.458	1.031		42.439	1
Navarra	9.907	2.709	208		12.824	11.561	2.516	156		14.233	0
Ourense	1.833	1.376	200		3.409	2.076	1.337	184		3.597	0
Asturias	9.336	4.241	622		14.199	9.838	4.090	536		14.464	0
Palencia	1.057	596	95		1.748	1.128	557	68		1.753	0
Las Palmas	9.893	10.389	1.629		21.911	12.974	9.802	1.480		24.256	2
Pontevedra	11.266	6.000	681		17.947	12.232	5.877	571		18.680	0
Salamanca	2.390	1.376	220		3.986	2.635	1.329	212		4.176	1
S.C.Tenerife	7.769	9.467	1.255		18.491	8.694	9.056	1.043		18.793	3
Cantabria	8.617	2.313	286		11.216	8.994	2.379	253		11.626	1
Segovia	1.155	491	43		1.689	1.268	468	39		1.775	0
Sevilla	16.803	17.782	2.024	5.845	42.454	16.795	16.583	1.836	3.964	39.178	1
Soria	1.397	318	38		1.753	2.037	295	29		2.361	0
Tarragona	9.291	4.355	477		14.123	9.416	4.067	345		13.828	2
Teruel	1.037	619	48		1.704	1.088	562	46		1.696	0
Toledo	7.478	4.582	432		12.492	8.390	4.253	322		12.965	1
Valencia	36.241	18.494	1.988		56.723	38.625	16.021	1.543		56.189	3
Valladolid	5.852	1.890	327		8.069	7.025	1.708	251		8.984	0
Vizcaya	15.542	3.259	254		19.055	16.503	2.889	207		19.599	1
Zamora	810	669	71		1.550	867	623	68		1.558	0
Zaragoza	11.340	4.541	554		16.435	11.341	3.864	400		15.605	1
Ceuta	368	1.201	131		1.700	412	1.205	109		1.726	0
Melilla	593	1.315	195		2.103	503	1.213	146		1.862	1
TOTAL	469.898	276.395	31.749	29.902	807.944	508.408	253.532	26.435	19.651	808.026	1

Solicitudes, altas y plazo de reconocimiento del mes de junio.

PLAZO DE RECONOCIMIENTO



SOLICITUDES, ALTAS Y PLAZO DE RECONOCIMIENTO POR COMUNIDADES AUTÓNOMAS

Comunidades Autónomas	Solicitudes					Altas					Plazo de Reconocimiento (días)
	Prestación Contributiva	Subsidio	Renta Activa de Inserción	Subsidio Eventuales Agrarios	Total	Prestación Contributiva	Subsidio	Renta Activa de Inserción	Subsidio Eventuales Agrarios	Total	
Andalucía	73.699	75.074	9.346	26.090	184.209	74.683	70.569	8.411	17.522	171.185	1
Aragón	14.082	6.012	669		20.763	14.233	5.141	502		19.876	1
Asturias	9.336	4.241	622		14.199	9.838	4.090	536		14.464	0
Illes Balears	6.247	4.273	370		10.890	6.443	4.126	345		10.914	2
Canarias	17.662	19.856	2.884		40.402	21.668	18.858	2.523		43.049	2
Cantabria	8.617	2.313	286		11.216	8.994	2.379	253		11.626	1
Castilla-La Mancha	17.741	13.228	1.336		32.305	19.014	12.323	1.078		32.415	1
Castilla-León	22.565	9.099	1.208		32.872	25.227	8.482	1.033		34.742	1
Cataluña	76.463	36.437	3.421		116.321	86.754	32.175	2.499		121.428	0
C. Valenciana	62.533	34.881	4.391		101.805	65.858	29.966	3.431		99.255	3
Extremadura	9.104	11.298	1.216	3.812	25.430	9.095	10.395	1.012	2.129	22.631	0
Galicia	23.496	13.243	1.647		38.386	25.603	12.879	1.395		39.877	0
Madrid	53.014	22.191	1.842		77.047	53.659	19.107	1.509		74.275	1
Murcia	24.606	11.489	1.408		37.503	29.950	11.458	1.031		42.439	1
Navarra	9.907	2.709	208		12.824	11.561	2.516	156		14.233	0
País Vasco	35.307	6.223	481		42.011	40.189	5.491	380		46.060	1
La Rioja	4.558	1.312	88		5.958	4.724	1.159	86		5.969	1
Ceuta	368	1.201	131		1.700	412	1.205	109		1.726	0
Melilla	593	1.315	195		2.103	503	1.213	146		1.862	1
TOTAL	469.898	276.395	31.749	29.902	807.944	508.408	253.532	26.435	19.651	808.026	1

Notas informativas:

Solicitudes y altas del mes de junio.

El dato de solicitudes indica el número de expedientes de prestaciones recibidas.

El dato de altas indica el número de expedientes reconocidos, tanto inicialmente como por reanudación de las prestaciones, sin incluir las altas tras las prórrogas del subsidio y en el caso de RAI, indica el dato de participantes en el programa.

El plazo de reconocimiento indica el número de días que median entre la fecha de solicitud y la fecha de resolución.

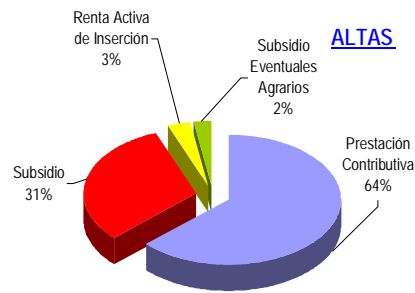
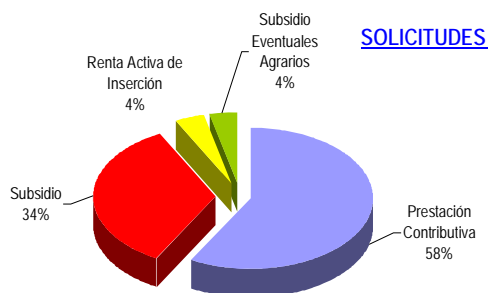

días

PLAZO DE RECONOCIMIENTO

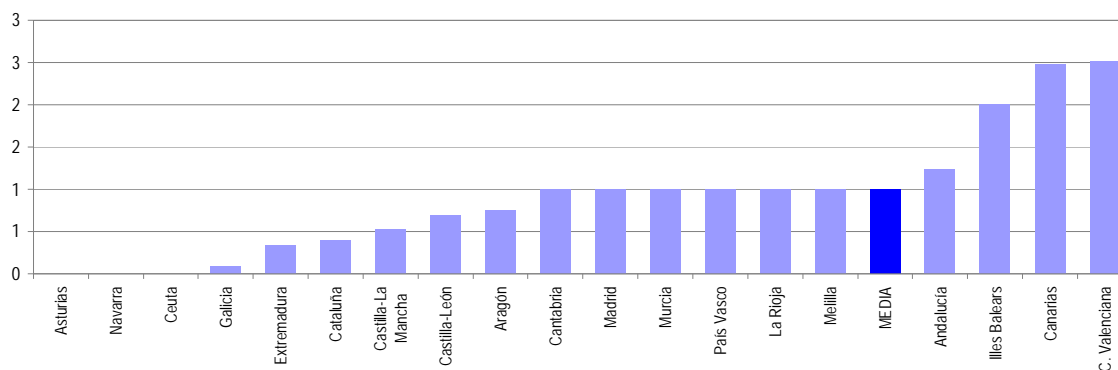

JUNIO 2011

BENEFICIARIOS DE PRESTACIONES POR DESEMPLEO

Provincias	Beneficiarios				Total
	Prestación Contributiva	Subsidio	Renta Activa de Inserción	Subsidio Eventuales Agrarios (1)	
Álava	7.227	4.445	233		11.905
Albacete	10.254	11.351	2.270		23.875
Alicante	47.585	53.255	13.499		114.339
Almería	24.285	25.201	4.523	4.117	58.126
Ávila	3.752	3.724	651		8.127
Badajoz	15.652	28.541	5.823	12.221	62.237
Illes Balears	24.934	20.481	2.346		47.761
Barcelona	171.055	124.430	10.896		306.381
Burgos	8.932	5.951	769		15.652
Cáceres	9.798	14.285	1.877	7.401	33.361
Cádiz	29.231	44.012	14.852	9.888	97.983
Castellón	19.801	19.064	1.511		40.376
Ciudad Real	12.695	14.944	2.246		29.885
Córdoba	18.370	29.706	4.761	23.305	76.142
A Coruña	29.522	22.021	3.759		55.302
Cuenca	4.579	4.912	650		10.141
Girona	19.955	16.691	1.151		37.797
Granada	21.234	33.102	5.472	15.157	74.965
Guadalajara	7.474	5.851	471		13.796
Guipuzcoa	15.074	9.048	761		24.883
Huelva	17.097	19.951	3.171	9.438	49.657
Huesca	5.605	3.045	318		8.968
Jaén	14.860	24.847	3.742	18.867	62.316
León	11.454	9.274	1.280		22.008
Lleida	11.400	7.983	734		20.117
La Rioja	8.452	5.251	608		14.311
Lugo	7.155	5.514	893		13.562
Madrid	179.693	98.741	10.429		288.863
Málaga	40.647	52.833	11.457	10.892	115.829
Murcia	40.880	34.762	7.130		82.772
Navarra	15.665	10.526	962		27.153
Ourense	6.838	7.289	1.269		15.396
Asturias	25.551	22.453	3.081		51.085
Palencia	3.416	2.559	486		6.461
Las Palmas	34.662	42.274	11.075		88.011
Pontevedra	28.759	23.016	3.989		55.764
Salamanca	7.759	6.456	1.433		15.648
S.C.Tenerife	32.296	38.495	7.430		78.221
Cantabria	13.991	9.977	1.625		25.593
Segovia	3.244	2.043	212		5.499
Sevilla	48.023	68.999	13.211	34.156	164.389
Soria	1.733	1.198	181		3.112
Tarragona	23.612	19.734	2.297		45.643
Teruel	3.271	2.576	218		6.065
Toledo	20.712	19.447	2.331		42.490
Valencia	81.736	65.741	10.178		157.655
Valladolid	12.750	7.795	1.711		22.256
Vizcaya	25.997	14.889	1.113		41.999
Zamora	3.875	3.186	608		7.669
Zaragoza	25.997	16.674	2.359		45.030
Ceuta	1.251	3.857	489		5.597
Melilla	1.304	2.788	835		4.927
TOTAL	1.261.094	1.145.188	185.376	145.442	2.737.100

Beneficiarios del mes de junio.

(1) Datos provisionales

JUNIO 2011

BENEFICIARIOS DE PRESTACIONES POR DESEMPLEO

Comunidades Autónomas	Beneficiarios				Total
	Prestación Contributiva	Subsidio	Renta Activa de Inserción	Subsidio Eventuales Agrarios	
Andalucía	213.747	298.651	61.189	125.820	699.407
Aragón	34.873	22.295	2.895		60.063
Asturias	25.551	22.453	3.081		51.085
Illes Balears	24.934	20.481	2.346		47.761
Canarias	66.958	80.769	18.505		166.232
Cantabria	13.991	9.977	1.625		25.593
Castilla-La Mancha	55.714	56.505	7.968		120.187
Castilla-León	56.915	42.186	7.331		106.432
Cataluña	226.022	168.838	15.078		409.938
C. Valenciana	149.122	138.060	25.188		312.370
Extremadura	25.450	42.826	7.700	19.622	95.598
Galicia	72.274	57.840	9.910		140.024
Madrid	179.693	98.741	10.429		288.863
Murcia	40.880	34.762	7.130		82.772
Navarra	15.665	10.526	962		27.153
País Vasco	48.298	28.382	2.107		78.787
La Rioja	8.452	5.251	608		14.311
Ceuta	1.251	3.857	489		5.597
Mejilla	1.304	2.788	835		4.927
TOTAL	1.261.094	1.145.188	185.376	145.442	2.737.100

Beneficiarios del mes de junio.

(1) Datos provisionales

DISTRIBUCION DE BENEFICIARIOS

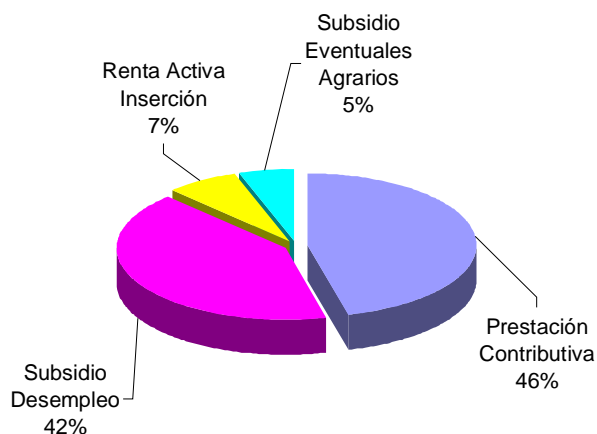

GASTOS DE PRESTACIONES POR DESEMPLEO POR PROVINCIAS

PROVINCIAS	Gastos de Prestaciones (miles de euros)					Cuantía media prestación contributiva percibida por beneficiario (euros/mes)
	Total	Prestación Contributiva	Subsidio Desempleo	Renta Activa Inserción	Subsidio Eventuales Agrarios	
Álava	13.307	10.805	2.391	111		918,3
Albacete	19.435	12.884	5.574	977		826,1
Alicante	90.458	57.291	27.368	5.799		789,1
Almería	42.488	26.573	12.119	1.982	1.814	809,4
Ávila	6.731	4.554	1.897	280		778,4
Badajoz	38.171	17.836	13.033	2.469	4.833	758,0
Illes Balears	44.749	33.153	10.583	1.013		859,6
Barcelona	313.906	245.478	63.815	4.613		921,0
Burgos	16.441	12.944	3.149	348		875,6
Cáceres	21.921	11.128	6.821	811	3.161	747,4
Cádiz	68.730	36.597	21.606	6.384	4.143	816,2
Castellon de la Plana	36.983	26.521	9.805	657		844,9
Ciudad Real	23.658	15.469	7.216	973		798,7
Córdoba	48.966	22.599	14.034	2.058	10.275	821,1
A Coruña	51.412	37.953	11.799	1.660		831,7
Cuenca	8.144	5.445	2.417	282		774,6
Girona	35.584	26.588	8.493	503		843,4
Granada	51.465	26.649	15.667	2.339	6.810	840,5
Guadalajara	12.792	9.750	2.834	208		856,6
Gulpuzcoa	29.832	24.508	4.983	341		919,1
Huelva	34.131	20.021	9.312	1.369	3.429	860,4
Huesca	8.941	7.216	1.580	145		825,8
Jaén	40.295	19.059	11.456	1.605	8.175	824,4
León	21.155	15.572	5.026	557		852,9
Lleida	18.581	14.234	4.018	329		808,7
La Rioja	14.254	11.270	2.720	264		860,4
Lugo	11.802	8.531	2.894	377		775,5
Madrid	295.589	240.478	50.547	4.564		862,7
Málaga	85.802	49.970	25.841	4.974	5.017	809,1
Murcia	72.093	51.536	17.471	3.086		809,4
Navarra	28.936	22.937	5.585	414		920,1
Ourense	13.021	8.488	3.978	555		790,5
Asturias	47.640	34.400	11.942	1.298		862,1
Palencia	5.943	4.372	1.364	207		815,0
Las Palmas	66.770	41.373	20.581	4.816		801,9
Pontevedra	50.352	36.568	12.062	1.722		819,1
Salamanca	13.314	9.345	3.343	626		781,6
Sta.Cruz Tenerife	58.696	36.575	18.861	3.260		762,3
Cantabria	24.876	19.002	5.172	702		839,6
Segovia	5.376	4.229	1.054	93		798,8
Sevilla	112.885	59.987	32.749	5.673	14.476	817,2
Soria	2.985	2.274	634	77		811,4
Tarragona	42.574	31.723	9.876	975		868,4
Teruel	5.562	4.153	1.315	94		822,7
Toledo	36.139	25.437	9.673	1.029		807,0
Valencia	144.367	105.909	33.991	4.467		833,7
Valladolid	21.495	16.742	4.022	731		834,6
Vizcaya	47.673	39.050	8.129	494		953,9
Zamora	6.537	4.621	1.655	261		793,8
Zaragoza	43.877	34.368	8.485	1.024		858,3
Ceuta	3.656	1.551	1.890	215		868,3
Melilla	2.921	1.490	1.094	337		822,4
TOTAL NACIONAL	2.363.411	1.647.206	573.924	80.148	62.133	845,9

Fuente: Datos provisionales del Servicio Público de Empleo Estatal

Notas:

Gastos contabilizados en el mes de julio y devengados en el mes de junio.

Los gastos incluyen las cotizaciones a la Seguridad Social

Los gastos de subsidio por desempleo incluyen los de Renta Agraria

Las cuantías medias de prestación contributiva percibidas por beneficiario no incluyen las cotizaciones a la S. Social y corresponden a la cuantía bruta reconocida por mes (30 días de prestación)

La cuantía media de las prestaciones asistenciales (subsidijs, renta agraria y renta activa de inserción), es del 80% del IPREM= 426,00euros (14,20€x 30 días)

CUANTÍA MEDIA PRESTACIÓN CONTRIBUTIVA POR BENEFICIARIO

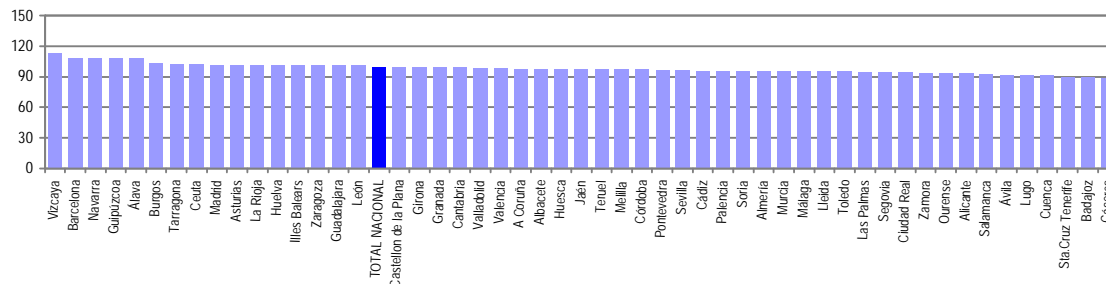

Notas: Valores nacionales = Índice 100

GASTOS DE PRESTACIONES POR DESEMPLEO CC. AA

CC.AA.	Gastos de Prestaciones (miles de euros)					Cuantía media prestación contributiva percibida por beneficiario (euros/mes)
	Total	Prestación Contributiva	Subsidio Desempleo	Renta Activa Inserción	Subsidio Eventuales Agrarios	
Andalucía	484.762	261.455	142.784	26.384	54.139	821,2
Aragón	58.380	45.737	11.380	1.263		849,7
Asturias	47.640	34.400	11.942	1.298		862,1
Illes Balears	44.749	33.153	10.583	1.013		859,6
Canarias	125.466	77.948	39.442	8.076		782,8
Cantabria	24.876	19.002	5.172	702		839,6
Castilla-La Mancha	100.168	68.985	27.714	3.469		812,6
Castilla-León	99.977	74.653	22.144	3.180		827,1
Cataluña	410.645	318.023	86.202	6.420		903,0
C. Valenciana	271.808	189.721	71.164	10.923		820,9
Extremadura	60.092	28.964	19.854	3.280	7.994	753,9
Galicia	126.587	91.540	30.733	4.314		817,2
Madrid	295.589	240.478	50.547	4.564		862,7
Murcia	72.093	51.536	17.471	3.086		809,4
Navarra	28.936	22.937	5.585	414		920,1
Pais Vasco	90.812	74.363	15.503	946		929,9
La Rioja	14.254	11.270	2.720	264		860,4
Ceuta	3.656	1.551	1.890	215		868,3
Melilla	2.921	1.490	1.094	337		822,4
TOTAL NACIONAL	2.363.411	1.647.206	573.924	80.148	62.133	845,9

Fuente: Datos provisionales del Servicio Público de Empleo Estatal

Notas:

Gastos contabilizados en el mes de julio y devengados en el mes de junio.

Los gastos incluyen las cotizaciones a la Seguridad Social

Los gastos de subsidio por desempleo incluyen los de Renta Agraria

Las cuantías medias de prestación contributiva percibidas por beneficiario no incluyen las cotizaciones a la S. Social y corresponden a la cuantía bruta reconocida por mes (30 días de prestación).

La cuantía media de las prestaciones asistenciales (subsidijs, renta agraria y renta activa de inserción), es del 80% del IPREM= 426,00euros (14,20€x 30 días)

TOTAL NACIONAL DE GASTOS DE PRESTACIONES DE DESEMPLEO

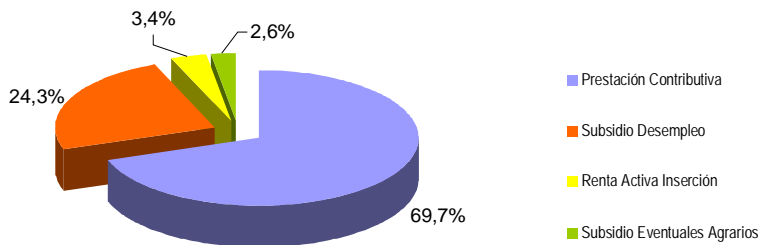

CUANTÍA MEDIA PRESTACIÓN CONTRIBUTIVA POR BENEFICIARIO

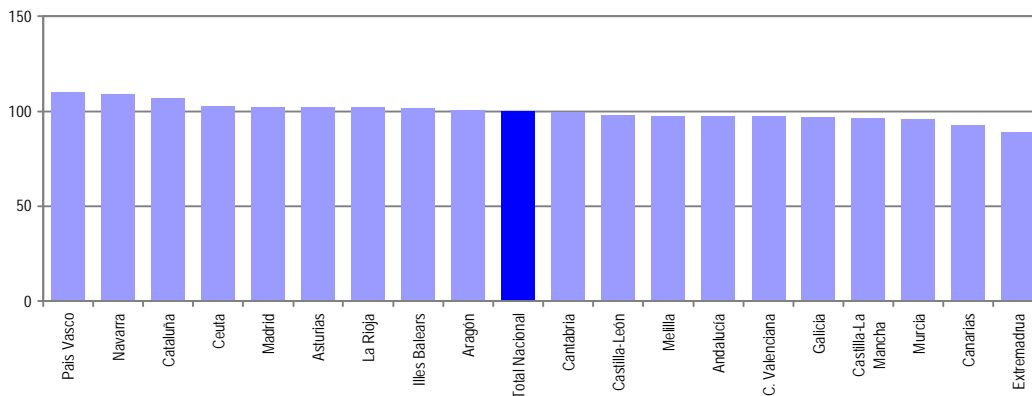

Notas: Valores nacionales = Índice 100

JUNIO 2011

SÍNTESIS DE DATOS NACIONALES DE BENEFICIARIOS DE PRESTACIONES POR DESEMPLEO EXTRANJEROS

	2009	2010	INCREMENTO 2010 S/ 2009 (%)	2011	INCREMENTO 2011 S/ 2010 (%)
Nº DE BENEFICIARIOS	355.137	441.689	24,4	371.525	-15,9
Prestación Contributiva	236.462	183.065	-22,6	157.130	-14,2
Subsidio	110.491	244.842	121,6	188.124	-23,2
Renta Activa de Inserción	6.002	11.288	88,1	23.802	110,9
Subsidio Eventuales Agrarios	2.182	2.494	14,3	2.469	-1,0
ENTORNO COMUNITARIO	100.195	127.113	26,9	114.954	-9,6
ENTORNO NO COMUNITARIO	254.942	314.576	23,4	256.571	-18,4
% SOBRE TOTAL BENEFICIARIOS	13,66	14,84	8,7	13,57	-8,5
Prestación Contributiva	14,84	12,92	-13,0	12,46	-3,6
Subsidio	14,67	19,08	30,1	16,43	-13,9
Renta Activa de Inserción	6,31	9,16	45,2	12,84	40,2
Subsidio Eventuales Agrarios	1,38	1,63	18,3	1,70	4,3
% BENEFICIARIOS s/DEMANDANTES DE EMPLEO EXTRANJEROS	73,22	75,64	3,3	61,63	-18,5
GASTO (Miles de Euros) (1)	292.260	298.472	2,1	254.580	-14,7
Prestación Contributiva	238.657	187.814	-21,3	160.139	-14,7
Subsidio	50.283	105.073	109,0	83.893	-20,2
Renta Activa de Inserción	2.367	4.489	89,6	9.464	110,8
Subsidio Eventuales Agrarios	953	1.096	15,0	1.084	-1,1
% S/GASTO TOTAL PRESTACIONES	11,5	11,6	0,9	10,8	-6,9

(1) Datos estimados.

Fuente: Datos provisionales del Servicio Público de Empleo Estatal correspondientes al mes de junio de cada año.

Notas:

En el entorno comunitario se incluyen los países de la UE, inclusive los de régimen transitorio, los del Espacio Económico Europeo (Liechtenstein, Islandia y Noruega) y la Confederación Suiza.

SÍNTESIS DE DATOS NACIONALES DE BENEFICIARIOS DE PRESTACIONES POR DESEMPLEO EXTRANJEROS

Nº DE BENEFICIARIOS

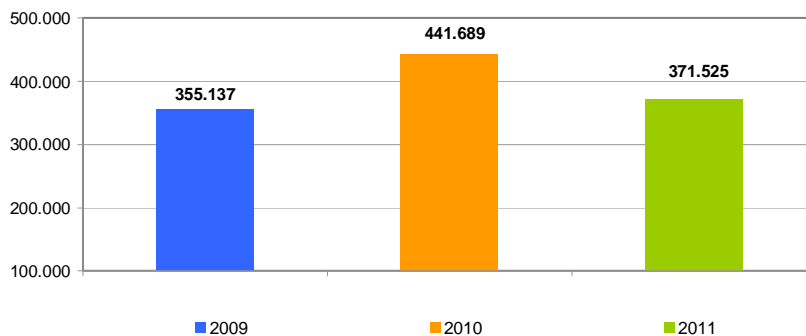

% s/ TOTAL BENEFICIARIOS

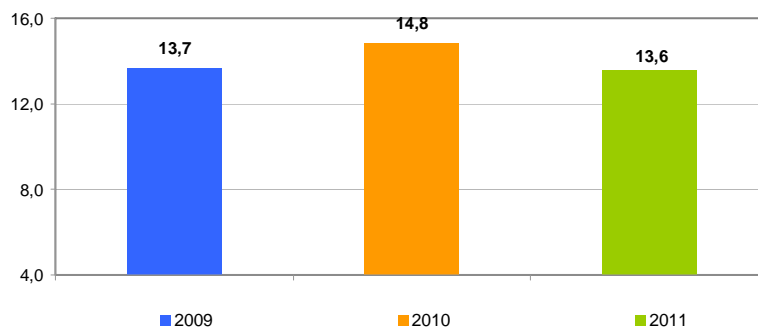

% BENEFICIARIOS s/ DEMANDANTES EMPLEO EXTRANJEROS

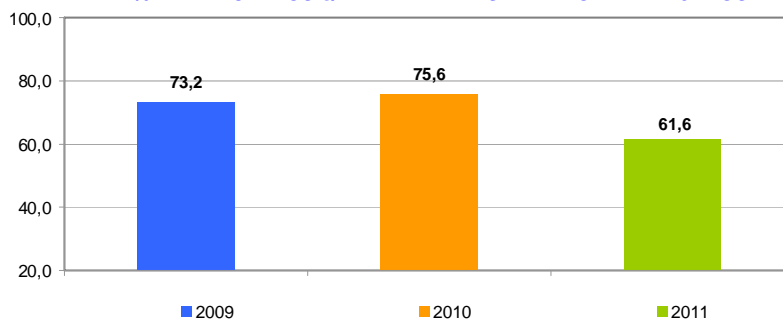

SÍNTESIS DE DATOS NACIONALES DE BENEFICIARIOS DE PRESTACIONES POR DESEMPLEO EXTRANJEROS

EVOLUCIÓN DEL GASTO DE BENEFICIARIOS EXTRANJEROS

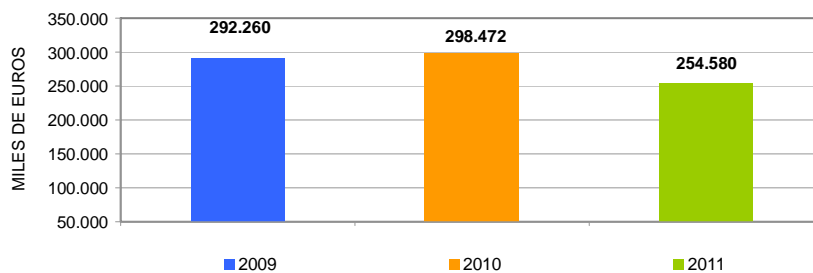

DISTRIBUCIÓN DEL GASTO DE BENEFICIARIOS EXTRANJEROS POR TIPO DE PRESTACIÓN (%)

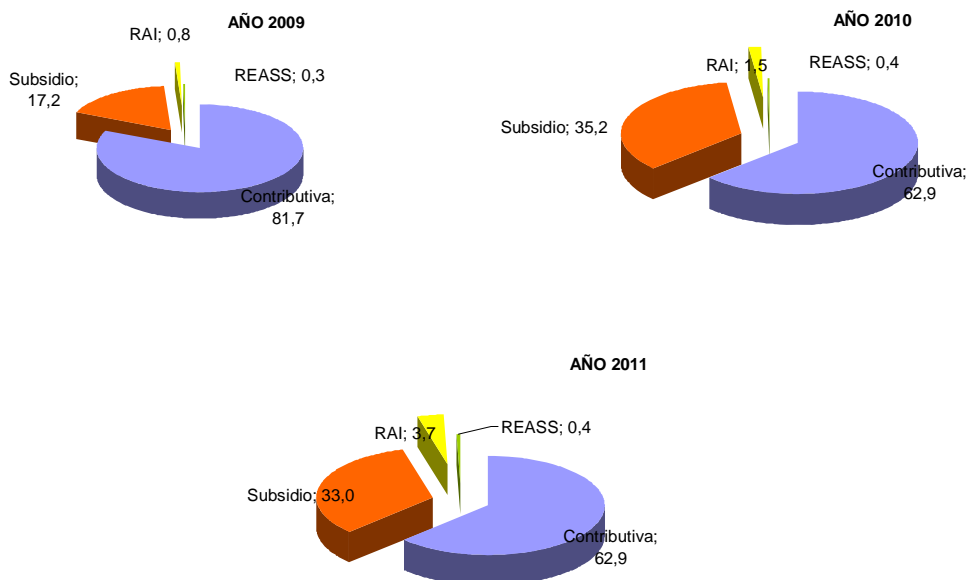

EVOLUCIÓN % GASTO BENEFICIARIOS EXTRANJEROS s/GASTO TOTAL EN PRESTACIONES

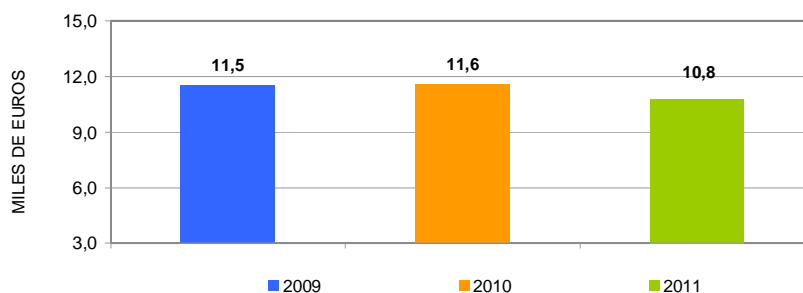

JUNIO 2011

DISTRIBUCIÓN DE LOS BENEFICIARIOS EXTRANJEROS POR PROVINCIAS

	Beneficiarios extranjeros			
	Total	Países comunitarios	Países no comunitarios	%
Álava	1.918	347	1.571	0,52
Albacete	2.703	1.022	1.681	0,73
Alicante	17.031	5.434	11.597	4,58
Almería	15.480	5.650	9.830	4,17
Ávila	1.406	457	949	0,38
Badajoz	1.466	772	694	0,40
Illes Balears	9.966	3.010	6.956	2,68
Barcelona	60.723	8.900	51.823	16,34
Burgos	2.488	1.341	1.147	0,67
Cáceres	1.612	305	1.307	0,43
Cádiz	2.626	888	1.738	0,71
Castellon de la Plana	10.530	5.868	4.662	2,83
Ciudad Real	3.927	2.127	1.800	1,06
Córdoba	1.642	646	996	0,44
A Coruña	2.318	737	1.581	0,62
Cuenca	2.396	1.357	1.039	0,65
Girona	10.250	1.976	8.274	2,76
Granada	4.685	1.645	3.040	1,26
Guadalajara	3.377	1.555	1.822	0,91
Guipúzcoa	2.618	792	1.826	0,71
Huelva	7.191	5.457	1.734	1,94
Huesca	1.749	821	928	0,47
Jaén	1.852	386	1.466	0,50
León	1.806	767	1.039	0,49
Lleida	6.053	1.941	4.112	1,63
La Rioja	3.567	1.296	2.271	0,96
Lugo	1.063	385	678	0,29
Madrid	59.444	17.553	41.891	16,00
Málaga	12.644	3.996	8.648	3,40
Murcia	17.028	2.291	14.737	4,58
Navarra	4.734	1.360	3.374	1,27
Ourense	1.066	659	407	0,29
Asturias	3.048	1.061	1.987	0,82
Palencia	489	190	299	0,13
Las Palmas	9.335	3.016	6.319	2,51
Pontevedra	2.909	1.156	1.753	0,78
Salamanca	1.136	483	653	0,31
Sta.Cruz Tenerife	7.862	3.053	4.809	2,12
Cantabria	2.485	727	1.758	0,67
Segovia	1.512	873	639	0,41
Sevilla	5.172	1.601	3.571	1,39
Soria	751	270	481	0,20
Tarragona	11.315	3.149	8.166	3,05
Teruel	1.696	740	956	0,46
Toledo	7.196	3.097	4.099	1,94
Valencia	21.259	7.268	13.991	5,72
Valladolid	2.254	1.188	1.066	0,61
Vizcaya	3.360	742	2.618	0,90
Zamora	597	393	204	0,16
Zaragoza	9.955	4.181	5.774	2,68
Ceuta	698	10	688	0,19
Melilla	1.137	15	1.122	0,31
TOTAL NACIONAL	371.525	114.954	256.571	100,00

DISTRIBUCIÓN DE LOS BENEFICIARIOS EXTRANJEROS POR COMUNIDADES AUTÓNOMAS

	TOTAL				COMUNITARIOS				NO COMUNITARIOS						
	Prestaciones R.D.Leg. 1/94		REASS	RAI	Total	Prestaciones R.D.Leg. 1/94		REASS	RAI	Total	Prestaciones R.D.Leg. 1/94		REASS	RAI	Total
	Contrib.	Subsidio				Contrib.	Subsidio				Contrib.	Subsidio			
	Contrib.	Subsidio	Contrib.	Subsidio	Contrib.	Subsidio	Contrib.	Subsidio	Contrib.	Subsidio	Contrib.	Subsidio			
Andalucía	21.260	23.850	1.612	4.570	51.292	10.380	8.263	121	1.505	20.269	10.880	15.587	1.491	3.065	31.023
Aragón	5.433	7.226	0	741	13.400	2.600	2.894		248	5.742	2.833	4.332		493	7.658
Asturias	1.251	1.539	0	258	3.048	500	463		98	1.061	751	1.076		160	1.987
Illes Balears	4.354	5.079	0	533	9.966	1.507	1.299		204	3.010	2.847	3.780		329	6.956
Canarias	7.316	8.003	0	1.878	17.197	3.095	2.349		625	6.069	4.221	5.654		1.253	11.128
Cantabria	999	1.326	0	160	2.485	354	327		46	727	645	999		114	1.758
Castilla-La Mancha	7.084	11.506	0	1.009	19.599	3.563	5.198		397	9.158	3.521	6.308		612	10.441
Castilla-León	5.115	6.406	0	918	12.439	2.668	2.843		451	5.962	2.447	3.563		467	6.477
Cataluña	36.954	46.847	0	4.540	88.341	9.387	6.098		481	15.966	27.567	40.749		4.059	72.375
C. Valenciana	18.193	26.612	0	4.015	48.820	7.495	9.711		1.364	18.570	10.698	16.901		2.651	30.250
Extremadura	755	1.115	857	351	3.078	370	506	16	185	1.077	385	609	841	166	2.001
Galicia	3.144	3.459	0	753	7.356	1.383	1.224		330	2.937	1.761	2.235		423	4.419
Madrid	28.785	28.139	0	2.520	59.444	9.344	7.600		609	17.553	19.441	20.539		1.911	41.891
Murcia	8.730	7.647	0	651	17.028	1.018	1.028		245	2.291	7.712	6.619		406	14.737
Navarra	2.081	2.443	0	210	4.734	734	553		73	1.360	1.347	1.890		137	3.374
País Vasco	3.558	4.079	0	259	7.896	1.155	658		68	1.881	2.403	3.421		191	6.015
La Rioja	1.782	1.630	0	155	3.567	795	454		47	1.296	987	1.176		108	2.271
Ceuta	121	509	0	68	698	6	4		0	10	115	505		68	688
Melilla	215	709	0	213	1.137	5	5		5	15	210	704		208	1.122
TOTAL	157.130	188.124	2.469	23.802	371.525	56.359	51.477	137	6.981	114.954	100.771	136.647	2.332	16.821	256.571

BENEFICIARIOS EXTRANJEROS COMUNITARIOS (%)

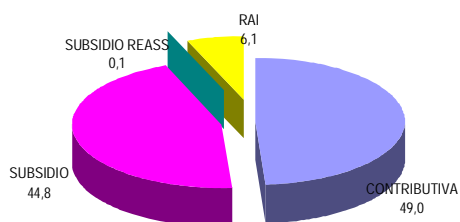

BENEFICIARIOS EXTRANJEROS NO COMUNITARIOS (%)

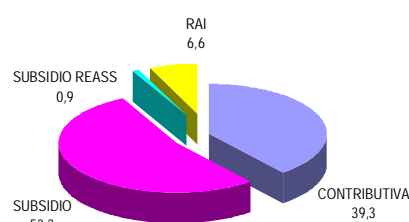

JUNIO 2011

RELACIÓN DE LOS 60 PAÍSES CON MAYOR PROPORCIÓN DE BENEFICIARIOS DE PRESTACIONES POR DESEMPLEO EXTRANJEROS DEL TOTAL DE PAÍSES

	Beneficiarios extranjeros	% s/Total de beneficiarios extranjeros
MARRUECOS	84.794	22,82
RUMANIA	58.949	15,87
ECUADOR	38.266	10,30
COLOMBIA	22.471	6,05
BULGARIA	12.423	3,34
BOLIVIA	10.100	2,72
PERÚ	10.022	2,70
ITALIA	9.871	2,66
PORTUGAL	9.648	2,60
UCRANIA	7.996	2,15
ARGENTINA	7.749	2,09
DOMINICANA, REPÚBLICA	6.236	1,68
ARGELIA	5.691	1,53
POLONIA	5.667	1,53
PAKISTÁN	5.471	1,47
SENEGAL	4.912	1,32
BRASIL	4.063	1,09
CUBA	4.048	1,09
REINO UNIDO	3.855	1,04
ALEMANIA	3.747	1,01
FRANCIA	3.650	0,98
NIGERIA	3.472	0,94
URUGUAY	3.125	0,84
VENEZUELA	3.020	0,81
RUSIA, FEDERACION DE	2.996	0,81
MALÍ	2.658	0,72
CHILE	2.455	0,66
CHINA	2.330	0,63
GAMBIA	2.281	0,61
GHANA	2.233	0,60
PARAGUAY	1.898	0,51
LITUANIA	1.867	0,50
MAURITANIA	1.605	0,43
MOLDAVIA, REPÚBLICA DE	1.449	0,39
GUINEA	1.259	0,34
INDIA	1.199	0,32
FILIPINAS	1.016	0,27
ARMENIA	995	0,27
HOLANDA - PAISES BAJOS	964	0,26
BÉLGICA	841	0,23
HONDURAS	728	0,20
GEORGIA	693	0,19
MÉJICO	646	0,17
GUINEA ECUATORIAL	628	0,17
GUINEA BISSAU	606	0,16
BANGLADESH	591	0,16
CAMERÚN	547	0,15
CHECA, REPÚBLICA	492	0,13
ESLOVAQUIA	463	0,13
SUECIA	437	0,12
ESTADOS UNIDOS	394	0,11
HUNGRÍA	385	0,10
COSTA DE MARFIL	301	0,08
IRLANDA	289	0,08
CONGO	259	0,07
AUSTRIA	253	0,07
CABO VERDE	246	0,07
BENIN	235	0,06
EGIPTO	231	0,06
BIELORUSIA - BELARUS	230	0,06
RESTO	5.579	1,50
TOTAL	371.525	100,00

JUNIO 2011

EVOLUCIÓN MENSUAL DEL GASTO DE PRESTACIONES

Datos provisionales.

Gastos contabilizados en el mes de julio y devengados en el mes de junio, incluyen las cotizaciones a la Seguridad Social

MESES	AÑO 2010			AÑO 2011		
	GASTO DE PRESTACIONES (Miles de euros)	% DE VARIACIÓN		GASTO DE PRESTACIONES (Miles de euros)	% DE VARIACIÓN	
		MENSUAL	ANUAL		MENSUAL	ANUAL
ENERO	2.923.152	5,45	16,80	2.691.938	2,83	-7,91
FEBRERO	2.894.028	-1,00	10,88	2.631.550	-2,24	-9,07
MARZO	2.845.099	-1,69	9,59	2.564.701	-2,54	-9,86
ABRIL	2.757.395	-3,08	4,51	2.459.564	-4,10	-10,80
MAYO	2.660.475	-3,51	2,73	2.397.474	-2,52	-9,89
JUNIO	2.583.076	-2,91	1,23	2.363.411	-1,42	-8,50
JULIO	2.584.068	0,04	0,21			
AGOSTO	2.607.172	0,89	-0,03			
SEPTIEMBRE	2.563.823	-1,66	-1,80			
OCTUBRE	2.573.514	0,38	-3,39			
NOVIEMBRE	2.628.230	2,13	-4,08			
DICIEMBRE	2.617.883	-0,39	-5,56			

EVOLUCIÓN MENSUAL DEL GASTO MEDIO POR BENEFICIARIO DE PRESTACIONES

No se incluyen los gastos del subsidio para trabajadores eventuales agrarios (REASS)

MESES	AÑO 2010			AÑO 2011		
	GASTO MEDIO POR BENEFICIARIO	% DE VARIACIÓN		GASTO MEDIO POR BENEFICIARIO	% DE VARIACIÓN	
		MENSUAL	ANUAL		MENSUAL	ANUAL
ENERO	948,31	0,79	-11,22	903,58	1,30	-4,72
FEBRERO	927,28	-2,22	-12,29	902,51	-0,12	-2,67
MARZO	915,48	-1,27	-12,58	897,86	-0,52	-1,92
ABRIL	899,06	-1,79	-13,82	896,72	-0,13	-0,26
MAYO	899,32	0,03	-13,19	899,65	0,33	0,04
JUNIO	891,68	-0,85	-12,36	887,96	-1,30	-0,42
JULIO	891,76	0,01	-10,98			
AGOSTO	892,88	0,13	-10,37			
SEPTIEMBRE	912,54	2,20	-10,38			
OCTUBRE	904,58	-0,87	-8,92			
NOVIEMBRE	902,41	-0,24	-6,02			
DICIEMBRE	892,02	-1,15	-5,19			

JUNIO 2011

EVOLUCIÓN MENSUAL SOLICITUDES DE PRESTACIONES

MESES	AÑO 2010			AÑO 2011		
	SOLICITUDES DE PRESTACIONES	% DE VARIACIÓN		SOLICITUDES POR PRESTACIONES	% DE VARIACIÓN	
		MENSUAL	ANUAL		MENSUAL	ANUAL
ENERO	1.029.448	3,74	51,91	925.433	6,63	-10,10
FEBRERO	941.074	-8,58	46,56	809.067	-12,57	-14,03
MARZO	1.008.233	7,14	43,92	852.383	5,35	-15,46
ABRIL	942.528	-6,52	39,71	755.237	-11,40	-19,87
MAYO	914.990	-2,92	42,89	799.508	5,86	-12,62
JUNIO	969.173	5,92	34,93	807.944	1,06	-16,64
JULIO	980.804	1,20	3,74			
AGOSTO	741.353	-24,41	-3,17			
SEPTIEMBRE	799.502	7,84	-9,87			
OCTUBRE	984.062	23,08	-5,69			
NOVIEMBRE	978.933	-0,52	-11,73			
DICIEMBRE	867.859	-11,35	-12,54			

EVOLUCIÓN MENSUAL DE BENEFICIARIOS DE PRESTACIONES

MESES	AÑO 2010			AÑO 2011		
	BENEFICIARIOS	% DE VARIACIÓN		BENEFICIARIOS	% DE VARIACIÓN	
		MENSUAL	ANUAL		MENSUAL	ANUAL
ENERO	3.160.567	4,15	29,75	3.054.761	1,30	-3,35
FEBRERO	3.201.028	1,28	24,91	2.993.023	-2,02	-6,50
MARZO	3.186.685	-0,45	23,89	2.931.261	-2,06	-8,02
ABRIL	3.145.020	-1,31	20,08	2.816.346	-3,92	-10,45
MAYO	3.037.388	-3,42	17,15	2.740.217	-2,70	-9,78
JUNIO	2.976.438	-2,01	14,34	2.737.100	-0,11	-8,04
JULIO	2.976.191	-0,01	11,62			
AGOSTO	2.999.119	0,77	10,74			
SEPTIEMBRE	2.893.186	-3,53	8,83			
OCTUBRE	2.927.530	1,19	5,54			
NOVIEMBRE	2.994.245	2,28	1,85			
DICIEMBRE	3.015.462	0,71	-0,63			

EVOLUCIÓN MENSUAL DEL PLAZO DE RECONOCIMIENTO DE PRESTACIONES

MESES	AÑO 2010			AÑO 2011		
	PLAZO DE RECONOCIMIENTO	% DE VARIACIÓN		PLAZO DE RECONOCIMIENTO	% DE VARIACIÓN	
		MENSUAL	ANUAL		MENSUAL	ANUAL
ENERO	6	50,00	-25,00	3	0,00	-50,00
FEBRERO	4	-33,33	-42,86	2	-33,33	-50,00
MARZO	3	-25,00	-40,00	2	0,00	-33,33
ABRIL	2	-33,33	-66,67	1	-50,00	-50,00
MAYO	2	0,00	-66,67	1	0,00	-50,00
JUNIO	2	0,00	-60,00	1	0,00	-50,00
JULIO	2	0,00	-66,67			
AGOSTO	3	50,00	-57,14			
SEPTIEMBRE	3	0,00	-57,14			
OCTUBRE	4	33,33	-33,33			
NOVIEMBRE	3	-25,00	-40,00			
DICIEMBRE	3	0,00	-25,00			